Sollten in Ihrem Briefkasten mehrere Exemplare sein, lassen Sie es uns bitte wissen!

Wormatia Zeitung

Ausgabe 2 | Februar 1979 | Auflage: 30.000

WORMATIA WORMS - FC HOMBURG
am Sonntag, dem 4. 2. 1979, um 14.30 Uhr

SEPPL FATH (Bericht auf Seite 2)

Wormatia verlost Reisen an die Sonnenküste
New look bei den Heimspielen in Worms

Bei jedem Heimspiel des VfR Wormatia werden in der Rückrunde wertvolle Gewinne verlost. So sind beim nächsten Heimspiel gegen den FC Homburg 2 Reisen für 1 Person an die Sonnenküste Bulgariens zu gewinnen. Der Aufenthalt am Schwarzen Meer dauert je eine Woche; Unterkunft in einem guten Hotel bei guter Verpflegung ist garantiert.
Bitte Eintrittskarten nicht wegwerfen, sie sind zur Ermittlung der Gewinner unbedingt erforderlich.
In zunehmendem Maße werden sich die Wormatia-Heimspiele in einem „new look" darbieten. Vor jedem Spiel und in der Pause gastiert das Röwo-Blasorchester, das auch herrliche Marschfiguren zeigt, sobald sich das Spielfeld wieder in einem guten Zustand befindet. Das Orchester ist von zahlreichen Veranstaltungen her bestens bekannt.
Frauen zahlen nur die Hälfte:
Wie schon berichtet, werden die Stehplatzkarten für die Frauen ab dem Homburger Spiel nur noch die Hälfte des bisherigen Betrages kosten. Die Damen sollen die Möglichkeit erhalten, ihre Männer, Verlobten oder Bekannten zu begleiten und billig die Spiele mit anzusehen.
Auch ganze Familien werden in Zukunft die Wormatia-Heimspiele besuchen können. Für die Kinder werden Spielgelegenheiten hergerichtet. So sind schon mehrere Torwände gestiftet worden, die bei besser werdender Witterung aufgestellt werden sollen. Hier können große und kleine Fußballexperten ihre Fähigkeit im Torschießen unter Beweis stellen.
Für Kaffee und Kuchen soll in Zukunft im Clubhaus gesorgt werden. Die Damen, die sich nicht so sehr für das Fußballspiel interessieren, können dann im Clubhaus allein oder mit ihren Kindern bei Kaffee und Kuchen verweilen.
Weiteres ist geplant. Die Wormatia-Heimspiele sollen in Zukunft zu einem echten Familientreffen werden, und dabei gilt auch das Motto: „Tank mal wieder frische Luft — geh' ins Wormatia-Stadion!"

HERZLICHEN DANK,
dem Ehepaaar Kissel, Rheincafé, für die Bewirtung der Lizenzspieler, vor dem ausgefallenen Spiel gegen Karlsruhe.

Ein gutes Gespräch beim Oberbürgermeister, Wormatia-Vorstand trug seine Wünsche vor.

Eine längere Unterredung hatte kürzlich der Vorstand des VfR Wormatia, begleitet von Vertretern des Förderkreises der Wirtschaft und der Bürgerinitiative, mit dem Oberbürgermeister der Stadt Worms, Wilhelm Neuß, dem Sportdezernenten, Bürgermeister Dr. Knuth und dem Baudezernenten und Beigeordneten Reinhard Schandel.
Der Oberbürgermeister gab seiner Überzeugung Ausdruck, daß das Wormatia-Schiff sich nunmehr offenbar wieder auf gutem Kurs befinde, und daß damit ein wichtiger Träger des Namens Worms seinen guten Ruf sicherlich festigen werde. Die Stadtverwaltung habe zwar große finanzielle Probleme zu lösen, doch könne sie das nicht daran hindern, das Projekt einer neuen Tribüne zu verfolgen.
Die von Wormatia vorgelegten Pläne zeigen eine vollständig überdachte Tribüne mit etwa 1.200 Sitzplätzen. Im Unterbau sind zahlreiche Räume für Spieler, Betreuer und Schiedsrichter, für Presse, für sanitäre Anlagen und anderes vorgesehen. Die Baukosten sollen sich etwa auf 2 Mio. DM belaufen. Dies sei weniger, als man erwartet habe, erklärten die Vertreter der Stadt.
Die Bauzeit wurde auf sieben Monate beziffert. Unter Einbeziehung der Sommerpause sei die Möglichkeit, den Ausfall an Sitzplätzen verhältnismäßig gering zu halten, gegeben.
Ein weiteres Gespräch in dieser Sache mit der Landesregierung wurde ins Auge gefaßt. Auch daran werden Vertreter der Stadtverwaltung, an der Spitze der Oberbürgermeister, teilnehmen.

Das Wohnkaufhaus Nr. 1
RHEINMÖVE®
Worms
Jedes Kind kennt den Weg.
☎ (06241) 69 81
Freie Schau im größten Möbelhaus von Rheinland-Pfalz:
Über 17.000 qm Verkaufsfläche. 8 riesige Möbel-Spezialabteilungen. Intern. Teppich-Zentrum, Gardinen-Atelier, Küchen-Center, Möbel-Mitnahmemarkt, Wohnboutiquen.

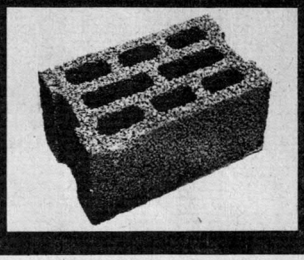

Fertigteildecken
Wärme-Hohlblock „05“
Tür- und Fensterstürze
Kellersteine
Bimsbaustoffe
Keller-Bausatz

„HINSE“-Normalsteine
„HINSE“-Dämmsteine
„HINSE“-Iso-Blöcke
„SCHÖCK“-Kellerfenster
„SCHÖCK“-Lichtschächte
„FORTE“-Ornamentsteine

ausschneiden und einsenden an:

Baustoffwerk A. Grimm GmbH
Horchheimer Straße 7
6520 Worms
Tel. (06241) 25086/2245

Wormatias Nationalspieler:

SEPPL FATH

(13 A-Länderspiele)

Seppl Fath, der wohl erfolgreichste Wormser Nationalspieler wurde am 27. 12. 1911 in Worms geboren. Aus der damaligen Olympia Worms (heute Blau-Weiß Worms) hervorgegangen, trat Fath 1934 zur Wormatia über. Schon nach wenigen Liga-Spielen in der Gau-Liga Südwest, wurde die Fachwelt auf den außergewöhnlich schnellen, zielstrebigen und beidfüßig schießenden Linksausen aufmerksam. Berufungen in die Südwest- und Süddeutsche-Auswahl, war erst der Anfang einer vielversprechenden Fußball-Karriere. Schon bald folgten Einladungen durch Reichstrainer Dr. Otto Nerz und Vorgänger Herbergers, zu Vorbereitungslehrgängen der deutschen Fußball Nationalmannschaft. Der „Seppl“, wie ihn die Wormser Fußballanhänger nannten, wurde inzwischen zum Schrecken aller Abwehrreihen und gefährlichsten Linksaußen Deutschlands. Viele Berufungen in die Nationalmannschaft folgten. Aber auch im Ausland hatte man bald die Gefährlichkeit des Wormser Außenstürmers erkannt. Die spanischen Abwehrspieler konnten ein Lied davon singen, als 1935 in Barcelona, der Seppl beim 2:1 über Spanien beide Tore für Deutschland schoß. Immerhin stand mit Ricardo Zamora zu jener Zeit der Welt bester Torhüter zwischen den Pfosten der Spanier. Als Fath durch schwere Knieverletzungen aufgeben mußte, war er noch lange nicht am Ende seiner großen Karriere angelangt.

Heinrich Göhrisch

ARKOC ÖZCAN
Wormatias neuer Trainer

Eis und Schnee des strengen Winters 1979 ließen den Einstand von Wormatias neuem Trainer fast zu einem Mißgeschick werden. So war es fast schon eine kleine Weltreise und reiner Nervenkrieg, ehe er endlich am späten Abend des 2. Januar 1979 in Worms eintraf. Geduldig ausharrend hatten Vorstandsmitglieder und Journalisten über vier Stunden auf den renommierten Mann aus dem Land des Orients gewartet - wo bekanntlich Milch und Honig floß - doch wie wir alle wissen, ist dies ein völlig falsches Bild des von inneren Unruhen arg gebeutelten

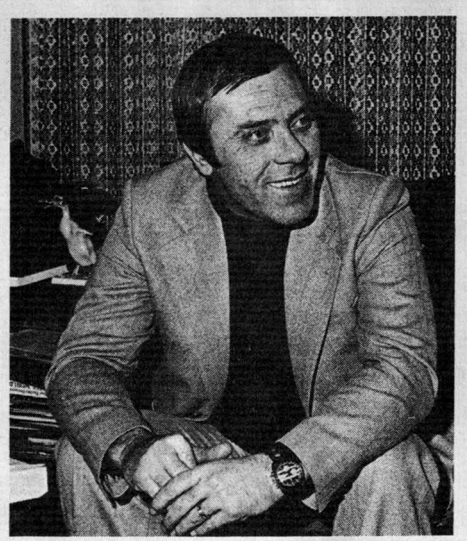

Landes, zu dem Arkoc Özcan durch seine schon über mehr als Jahrzehnt dauernde Abwesenheit von der Türkei für seine Landsleute dort fast schon ein Fremder geworden ist. Daran scheiterte auch seine Verpflichtung als Nationaltrainer im Sommer vergangenen Jahres.

Insgesamt 27 A-Länderspiele und 4 B-Länderspiele absolvierte Arkoc Özcan als Torhüter für die Türkei, ehe er 1964 nach Österreich ging, wo er bei Austria Wien und Salzburg spielte - mit denen er 1967 österreichischer Pokalsieger wurde. 1967 holte man ihn zum Hamburger SV, wo er von 1967 bis 1974 158 Bundesligaspiele und insgesamt 250 Begegnungen für die Hamburger absolvierte, ehe er nach einer Achillessehnenverletzung seinen Stammplatz an den Wormser Rudi Kargus abtreten mußte.

Trainer Özcan war bereits schon vor der Verpflichtung von Trainer Krautzun im letzten Jahr die Alternative, doch damals scheiterte man am finanziellen Arrangement. Doch diesmal wurde man Dank der Vermittlung von Lizenzspielerobmann Klaus Wängler schnell einig und Arkoc Özcan verdient nun auch nicht mehr, als Krautzun vorher bekam. Bekanntlich war sich Wormatia mit dem Ex-Schalker Hermann Erlhoff einig, der aber unter fadenscheinigen Gründen absprang, so daß Arkoc Özcan nun doch zum Zuge kam. Er fühlt sich dabei keineswegs als Notlösung, sondern ist sich seines Könnens gewiß und nennt auch einen plausiblen Grund, wenn man ihn danach fragt, warum er das sogenannte „heiße Eisen Wormatia“ angepackt hat: „Ich muß als Trainer in der Praxis bleiben, zudem glaube ich mit Wormatia gute Aussichten zu haben, trotz der Abgänge von Zander, Seubert und Poulsen, auch in der Rückrunde an der Tabellenspitze der II. Liga Süd mitmischen zu können.

Ins Trainergeschäft hatte Özcan sein HSV gebracht, als er nach Beendigung der Ära Gutendorf/Krohn während der Saison 1977/78 die Alleinverantwortung bis zum 30. Juni 1978 übernahm. An seine Zeit als Cheftrainer beim HSV erinnert er sich jedoch nicht allzu gerne, doch war dies nicht seine Schuld. Die Mannschaft war Europapokalsieger geworden, war gesättigt, die Vorbereitungszeit war zu kurz, die Spieler verwöhnt und auch teilweise noch zu sehr mit ihm als Spieler bekannt, da er - wenn nicht unbedingt nötig - nicht gern als der Mann mit der Peitsche auftritt. Doch kann er auch anders sein, wie schon mancher Wormatiaakteur in den wenigen Wochen seiner bisherigen Tätigkeit erfahren mußte. Die schöne Zeiten in Hamburg waren dagegen seine Jahre als Spieler und Assistent unter Kuno Klötzer.

Auf jeden Fall ist es sportlich unfair, wie eine pfälzische Zeitung schrieb, zu behaupten, daß er in seiner Cheftrainertätigkeit kaum Fortune besaß. Kenner der Materie geben von Arkoc Özcan jedenfalls ein wesentlich positiveres Bild.

Arkoc Özcan hofft, daß das Mißgeschick der späten Anreise nach Worms und der daraus resultierenden Vorstellung der Mannschaft erst am zweiten Trainingstag des neuen Jahres das letzte Mißgeschick seiner gerade erst begonnenen Tätigkeit in Worms ist. Er weiß, daß er ein schweres Amt antritt, eine Mannschaft die in der Vorrunde praktisch alles erreicht hat. Doch hält er auch den weiteren Erfolg für möglich, wenn alle Spieler, Vorstandsmitglieder und die Zuschauer als Rückhalt zusammenhalten, die neuen Spieler erst einmal richtig integriert sind und die im Hintergrund tobenden schweren Kämpfe um das unselige Erbe der „Heynschen-Ära“ erst einmal beendet sind und vor allen Dingen von der Mannschaft fern gehalten werden. Arkoc Özcan kann unter diesen Voraussetzungen in Worms alles gewinnen, drücken wir ihm die Daumen, daß die Gefahr alles zu verlieren nicht größer ist.

Er besitzt nach eigener Aussage eine sehr bereitwillige Mannschaft, die begeisterungsfähig ist, völlig intakt ist und nur die entsprechende Zuschaerunterstützung braucht. Dazu ruft er alle Fußball-Fans auf, mit ihrem Besuch der Mannschaft den Rükken zu stärken. Der Sieg in Offenbach war jedenfalls ein taktisches Meisterwerk und dennoch blieb in der Pressekonferenz Arkoc Özcan mit leisen Tönen sehr bescheiden.

Fenster
bau
technik

STEINER · Bauelemente

Dammstr. 28 · Postfach 168 · 6520 Worms-Rheindürkheim
Telefon: 06242/2545

Fenster: Holz, PVC, Aluminium, Schallschutz, Renovierungssysteme, ROTO-Wohnraumfenster
Türen: Zimmertüren, Haustüren
Treppen: ROTO-Bodentreppen, ROTO-Wendeltreppen
GLAS-SERVICE · Rolläden und Markisen

„Wormatia-Zeitung“

Herausgeber:
Förderkreis der Wormser Wirtschaft

Redakteure:
Heinz-Jürgen Barth
Heinrich Göhrisch

Verantwortlich für den Anzeigenteil:
Walter Battenfeld, 6520 Worms,
Speyerer Str. 51, Tel. 22055

Druck: H. Reinheimer, 6520 Worms
Alzeyer Str. 15, Tel. (06241) 25094

Da schau her...

Große Schau der internationalen Wohnideen in unserem Möbel-Bund-Haus.

MÖBEL-MARTIN

WORMS, LUDWIGSTRASSE 70

Öffnungszeiten: Täglich 8-18 Uhr, SA 8-13 Uhr (Langer SA 8-17 Uhr)

Qualitäts-Möbel der führenden Hersteller Europas sehen Sie jetzt in unserer großen Ausstellung. Bei uns finden Sie was Sie suchen – denn auch für Möbelkäufer mit ganz ausgefallenen Wünschen sind wir der richtige Partner!

Besuchen Sie uns bald!

Die Welt des Sports ist unsere Welt.

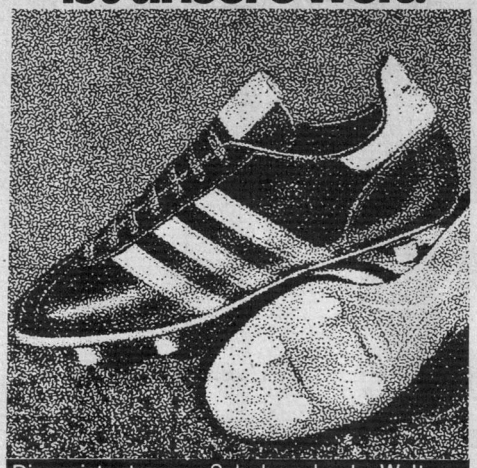

Die meistgetragene Schuhmarke der Welt.
Nicht nur im Fußball.

schmitt
SCHUHE + SPORT
WORMS Kämmererstr. 18 und Peterstr. 11

adidas®

Aller guten Dinge sind drei Streifen

Die Wormatia hat ihre alten Kämpen nicht vergessen!

In unserer jüngsten Zeit, besonders in den letzten Wochen, wo sich die Ereignisse um die traditionsreiche Wormatia geradezu überstürzten, nahm der neue Vorstand, die Lizenzspielerabteilung und viele Bürger unserer Stadt, vertreten durch die „Bürgerinitiative Wormatia Worms", das Weihnachtsfest zum Anlaß, mit einem Präsent jenen Spielern zu gedenken, die in früheren Jahren mitgeholfen haben, ein großes Stück „Wormatiageschichte" zu schreiben. Ihre Namen verdienen deshalb besonders, festgehalten zu werden.

Es sind dies aus der Elf des dreifachen Hessenmeisters 1927/28, 1928/29 und 1929/30:
Fritz Fries · Karl Völker · Karl Wolf · Willi Debusi.

Aus der Elf des dreifachen Südwestmeisters 1935/36, 1936/37 und 1938/39:
Josef Fath · Franz Lehr · Willi Zimmermann · Fritz Fries.

Die Leistungen dieser Mannschaften, die um die Süddeutsche- bzw. Deutsche Fußballmeisterschaft spielten und der Wormatia zu höchstem Ruhm verhalfen, werden unvergessen bleiben. Dabei ist die Elf des dreifachen Südwestmeisters die wohl bisher erfolgreichste in der langen Vereinsgeschichte gewesen. Zweimal verfehlte man 1935/36 und 1936/37 nur denkbar knapp das Endspiel zur Deutschen Fußballmeisterschaft, errang gegen Schalke 04 mit acht Nationalspielern 1938 in Dortmund ein 2 : 1 und stieß im Pokal bis unter die letzten vier vor.
Diese Wormatia trug den Namen unserer Vaterstadt Worms nicht nur in den entferntesten Winkel unseres Landes, sondern auch weit über unsere Landesgrenzen in das benachbarte Ausland hinaus. Einladungen zu Privatturnieren gegen europäische Spitzenmannschaften aus dem In- und Ausland flatterten der Wormatia ins Haus.
Dieses Vermächtnis soll Verpflichtung, aber auch für kommende Generationen Ansporn sein, die große Tradition der Wormatia fortzusetzten. Es haben sich immer wieder verantwortungsbewußte Männer gefunden, die dem Verein vorstanden und ihn führten bis in die jüngste Zeit. Die Wormatia ist immer wieder gekommen!
Man denke an die Mannschaft der 50er Jahre, an „Bubi" Blankenberger, Helmut Müller, Hans Mechnig, Willi Selbert, Alfred Weiß, um nur ein paar zu nennen, an jene Elf der 60er Jahre um Stojanovic und Wittemaier.
Auch in dieser Saison ist die Wormatia wieder drauf und dran, an große Zeiten anzuknüpfen. Der neue Vorstand ist bemüht, nach all den Geschehnissen der letzten Zeit für die Zukunft klare Verhältnisse zu schaffen.

H. Göhrisch

Kaufen Sie bei Ihrem
FLEISCHER-FACHGESCHÄFT,
denn es bietet Ihnen

FRISCHE

QUALITÄT

INDIVIDUELLE BEDIENUNG

Fleischer-Innung Worms

S. W. BOCKSTIEGEL & SOHN

UHREN · GOLD- UND SILBERWAREN

6520 Worms am Rhein
Stephansgasse 20
Tel. (06241) 24031

Unterstützen Sie auch unsere Mannschaft beim nächsten Auswärtsspiel.

Schlachtenbummlerbus

zum Spiel

SpVgg Fürth - Wormatia Worms

am Samstag, dem 10. Februar 1979 . Fahrpreis DM 18,—.

Abfahrt: 9.00 Uhr Ecke Renz-/Siegfriedstraße (Lebensmittel Tengelmann). Wir fahren Sie mit einem modernen Reisebus bis vor die Stadiontöre.
Karten bei Frau Bongibault unter der Stadiontribüne täglich ab 16.00 Uhr. Tel. Reservierungen unter Nr. 76386 oder 06247/477.

SEMPERIT

Qualitätsreifen aller Größen

Autobatterien

EUGEN MAST KG

REIFENGROSSHANDEL

6520 Worms, verläng. Ludwigstraße 66
Telefon (06241) 2 50 32

Kundendienst mit Auswuchten

Aktuelles aus unserer Handballabteilung:

Auch in der neuen „Wormatia-Zeitung" wird die Handballabteilung die neuesten Informationen aus ihrem Abteilungsgeschehen veröffentlichen. Bei einer jeweiligen Auflage von 30.000 Exemplaren glauben wir, daß wir hierbei auch einen Personenkreis ansprechen, welcher in der Vergangenheit sehr wenig über unserer Abteilung informiert war.
Heute wollen wir Ihnen einmal die Trainingszeiten unserer 8 Mannschaften mitteilen:

			Übungsleiter
I. und II. Mannschaft			
Dienstag	19.00-20.30 Uhr	- BIZ Worms	G. Porr
Donnerstag	20.30-22.00 Uhr	- BIZ Worms	G. Porr
A-Jugend			
Dienstag	19.00-20.30 Uhr	- BIZ Worms	H. Hochlenert
Freitag	17.30-19.00 Uhr	- BIZ Worms	D. Haag
B-Jugend			
Donnerstag	16.00-18.00 Uhr	- Kerschensteiner Schule	H. Hochlenert
Freitag	17.30-19.00 Uhr	- BIZ Worms	D. Haag
C-Jugend			
Donnerstag	16.00-18.00 Uhr	- Kerschensteiner Schule	J. Boldt
Freitag	17.30-19.00 Uhr	- BIZ Worms	D. Haag
D-I-Jugend			
Freitag	17.30-19.00 Uhr	- BIZ Worms	H. Bauer
D-II-Jugend und E-Jugend			
Donnerstag	17.00-18.30 Uhr	- Gauß-Gymn.	H. Bauer

Wenn Sie oder Ihre Kinder sich einmal einen Einblick in unser reichhaltiges Trainingsprogramm verschaffen wollen, so kommen Sie ganz unverbindlich zu den vorgenannten Trainingszeiten und unterhalten sich mit unseren Übungsleitern.

VfR Wormatia Worms 08 e.V. - Abt. Handball -

gez. **WALTER ECKARD**

Sportliche Werte statt sportlicher Worte: Der neue Ford Capri 3.0 S, 101 kW (138 PS). In 8,6 Sekunden von 0 auf 100.

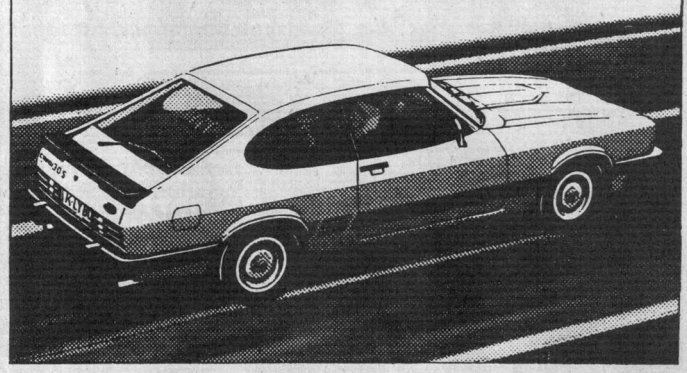

Ford BERKENKAMP

WORMS
Speyerer Straße 88
Telefon (0 62 41) 63 43

GRÜNSTADT
Jakobstraße 259
Telefon (0 63 59) 35 87

Werden Sie Abonnent der „Wormatia-Zeitung"!

Sie erhalten dann vor jedem Heimspiel vorab aktuelle Informationen über die Gegner der Wormatia Worms, über die eigene Mannschaft sowie Kommentare von Trainer und Vorstand.

Denn das Abonnement der „Wormatia-Zeitung" ist Ihr persönlicher finanzieller Beitrag für den VfR Wormatia 08 e.V..
Denn der Überschuß aus der „Wormatia-Zeitung" geht an den Verein.
Wäre dies nicht allein schon Grund genug, die „Wormatia-Zeitung" zu abonnieren?
Zögern Sie nicht.

Die „Wormatia-Zeitung" kostet im Jahresabonnement DM 24,— einschließlich Postgebühren.

Bitte zahlen Sie auf das Sonderkonto 222 464 bei der Kreis- und Stadtsparkasse Worms ein. Vermerk bei der Einzahlung: „Abonnement Wormatia-Zeitung". (Aber auch andere Spenden können natürlich auf das Sonderkonto eingezahlt werden.)

Hier ausschneiden und gleich einsenden!

An die „Bürgerinitiative Wormatia"

JA, ich möchte die **Wormatia Worms** unterstützen und abonniere hiermit die „Wormatia-Zeitung" zum Preis von DM 24,— pro Jahr.

Name

Straße, Haus-Nr.

PLZ, Wohnort

Telefon

PEUGEOT

Wenn's um PEUGEOT geht . . .

PEUGEOT-OGRINZ

6520 WORMS AM RHEIN
Ludwigstraße 21-23
Telefon (0 62 41) 2 28 06

▶ **Teppichböden**
▶ **Gardinen**
▶ **Tapeten**

GRAF wohnraumstudio

Am Lutherplatz - Telefon (0 62 41) 2 34 27
Großhandel: Friedrich-Ebert-Straße 58
gegenüber der Lutherkirche

Ein paar Stunden in die Sauna - Erholung für die ganze Woche!

WESTEND-BAD FRIESS

SCHWIMMHALLE · SAUNA + SOLARIUM

Massagen · Unterwassermassagen · orig. Stangerbäder med. Bäder · Moorbäder · Fangopackungen · med. Fußpflege Bewegungsbad · Sporttherapie
Zu allen Krankenkassen zugelassen!

6520 WORMS/RHEIN · Windthorststr. 6 · Tel. (06241) 53018

Medizinischer Betreuer der Lizenzspielermannschaft des VfR Wormatia.

Auf Anhieb voll da:

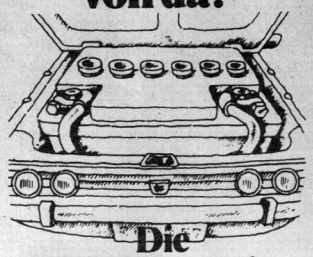

Die Bosch Batterie mit Kaltstart-reserve.

Alle Typen zu Sonderpreisen ab Lager lieferbar.

bormuth & jung

Bosch Dienst Worms
Tel. (0 62 41) 2 33 68

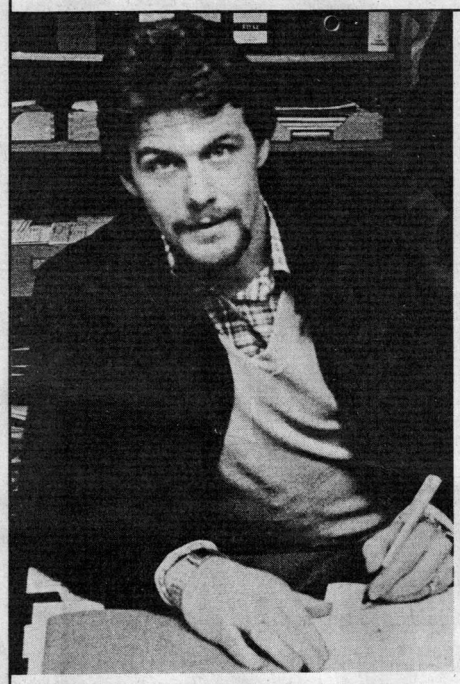

HANS WULF
Wormatias neuer Torwart

Als einen echten Ruhrkumpel bezeichnete die Wormser Zeitung Wormatias neuen Torhüter Hans Wulf, der nicht unweit vom Essener Uhlenkrug groß wurde. Als Sohn eines Bergmannes wurde Hans Wulf am 31. Oktober 1951 geboren und kam bereits mit sechs Jahren zum Fußball. Seine Position war gleich die des Torwarts bei Teutonia Überruhr 1900. Bereits als D-Jugendlicher wurde er zu Kreis- und Niederrheinauswahllehrgängen berufen, wo er zahlreiche Spiele bestritt. Beruflich hatte er sich als Ziel Kunststoffschlosser gesetzt, das er auch mit dem Gesellenbrief abschloß. Als 18-jähriger wechselte er als Amateur zu ETB Schwarz-Weiß Essen, schaffte dort den Aufstieg in die Landesliga, die damals höchste Spielklasse für Amateure. Daraufhin erhielt er auch seinen ersten Vertrag als Lizenzspieler in der Zweitliga-Elf des traditionsreichen Essener Vereins. Nach dem Abstieg der Schwarz-Weißen aus der II. Bundesliga, wechselte er von Februar bis August 1978 als Ausleihspieler zu Rochester Lancer nach New York, wo auch im August die Tochter Fabiän-Christin geboren wurde - geheiratet hat Hans Wulf bereits im Jahre 1974 die Arzthelferin Annegret Nols, die als größter Fan ihres Mannes gilt. In einem sehr harmonischen Familienleben findet Hans Wulf auch die innere Ruhe und Ausgeglichenheit, die ihn in den Spielen auszeichnete, die er bisher für die Wormaten bestritt. Auch in Offenbach ließ er keinerlei Diskussionen mehr nach Thomas Zander aufkommen und blieb auch hier nach Spielschluß der ruhige und sachliche Sportsmann, der sich innerhalb kürzester Zeit die Sympathien seiner Mannschaftskameraden und auch der Zuschauer sichern konnte. Dabei sieht man ihm garnicht an, mit welchem Ehrgeiz er seine Aufgabe bei Wormatia aufnahm. Die viermonatige Zwangspause war für den begeisterten Fußballer eine echte Qual, umsomehr freute er sich in Worms einen Vertrag zu bekommen, wo er sicher ist in seiner Laufbahn eine weitere Stufe nach oben klettern zu können.
Was Hans Wulf neben seiner Ruhe, die sich auch sehr positiv auf seine Vorderleute auswirkt, ist seine Sachlichkeit und frappierende Fangsicherheit, auch in schwierigsten Situationen, ein gutes Stellungsspiel und das rechte Gespür, wann er sich von der Linie lösen muß. In seinen bisherigen drei Spielen blieb er unbezwungen, wollen wir hoffen, daß dies noch recht lange anhält. Von seinen übrigen Mannschaftskameraden ist er sehr angetan und traut sich mit dieser Truppe wirklich einen sportlichen Schritt nach oben - sprich Bundesliga - zu.

GLOBAL MÖBEL

Weil wir so groß sind, sind wir so preiswert!

Gradinger

WORMS - Liebenauer Str. 20-24 - Möbelhaus am Markt
4000 qm Ausstellungshallen

„Kennen Sie Wormatia?"

Siebzig Prozent aller männlichen Bewohner der BRD kennen die Stadt Worms durch den Fußballverein Wormatia. Dies ergab eine demoskopische Umfrage des Instituts Allensbach, die kürzlich von dem Förderkreis Wormatia der Wormser Wirtschaft in Auftrag gegeben worden war. Wie der Vorsitzende Helmut Rödler erklärte, unterstreiche dies die große Bedeutung des größten Wormser Fußballvereins für die Wirtschaft der Stadt. Es sei wichtig, den Verein als Werbeträger für Stadt und Wirtschaft zu erhalten. Dies liege auch im Interesse der gesamten Bevölkerung.

J. A. SCHWAB KG

Eisenhandlung. Das Fachgeschäft am Obermarkt und Hardtgasse. Worms

Heimwerkerbedarf. Werkzeuge. Beschläge. Schlüsseldienst. Gartengeräte.

Glas. Porzellan. Geschenkartikel. Haushaltwaren. Garderoben.

Audi Audi Audi Audi Audi

AUTOHAUS HOFMANN

VERKAUF · SERVICE · REPARATUR

Dieser Passat GL wartet nur darauf, daß Sie ihn bei uns vom Hof fahren.

Sofort ab Lager lieferbar!

AUTOHAUS HOFMANN

WEINSHEIMER STRASSE 39
6520 Worms ☎ (0 62 41) 60 71 - 60 73

Ob Neubau oder Altbaurenovierung
immer gut beraten mit

Farben von Hammel

FARBEN

hawo®
farben
putze
tapeten

für schöneres Wohnen in farbenfroher Umwelt

VON HAMMEL

Hafergasse 15 (am Obermarkt) · Worms · Tel. 6174

...mit einer großen sehenswerten Fachausstellung!

santa

Ihr Fachhandel

In 8 Spezial-Abteilungen werden Sie von geschultem Fachpersonal beraten. Kommen, sehen, begeistern! Bei uns finden Sie immer einen Parkplatz

Sanitär · Heizung · Küchen · Fliesen · Schwimmbad Sauna · Fenster Türen · Markisen · Inst. Werkzeuge

WORMS Ludwigstraße 68, Tel. (0 62 41) 68 81 - Unsere Ausstellung ist täglich von 8–12 und von 13–18 Uhr sowie samstags von 8–12 Uhr geöffnet.

Sportfreunde in Worms und Umgebung, wir laden Euch zur Teilnahme an einem Ideenwettbewerb ein.
Macht uns Vorschläge zu folgendem Thema:
Was können die Fußballfreunde dafür tun, um eine starke Wormatia zu erhalten?
Für die fünf besten Ideen gibt es je eine Reise zum Münchner Oktoberfest 1979! Für jede Einsendung außerdem ein hochwertiges Körperpflegemittel.

Einsendung sind zu richten an:
IDEENWETTBEWERB WORMATIA,
z. Hd. von Herrn Heinrich Göhrisch,
in Fa. Rödler, 6521 Flörsheim-Dalsheim, Postfach 20.

Die Gewinnauslosung erfolgt in Anwesenheit eines Notars. Der Rechtsweg ist ausgeschlossen.

DORIS KAMPHAUSEN
Gestrickte Mode

Stephansgasse 7
6520 Worms

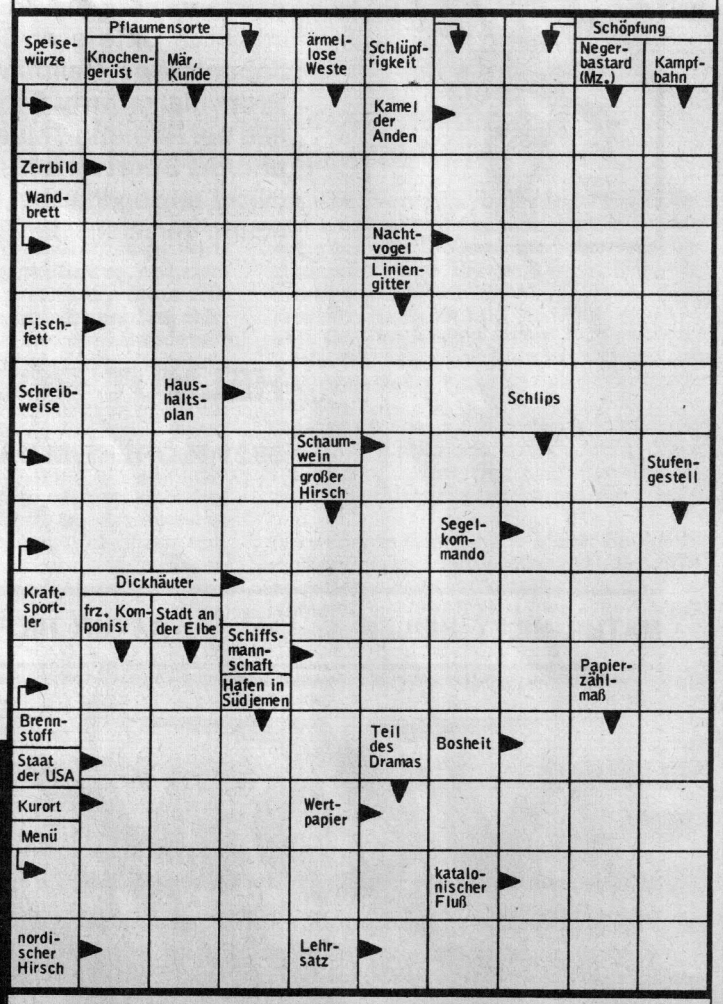

SO KOMMT MAN BESSER DURCH DEN WINTER.....

Immer mehr Bundesbürger vertrauen Naturheilmitteln und Naturheilverfahren. 70% der Erwachsenen fordern ihre **volle** Anerkennung durch **alle** Krankenkassen.
Dies ergab erst kürzlich eine Umfrage des Instituts für Demoskopie Allensbach vom 18. August 1978.
Millionen Menschen verdanken der Naturheilkunde Leben und Gesundheit. Millionen Menschen lassen sich „biologisch" behandeln.

Japanisches Heilpflanzenöl

Informationen über das Japanische Heilpflanzenöl:

In Herbst und Winter ist die Gesundheit des Menschen am stärksten gefährdet. Es drohen Erkältungen und grippale Infekte. Dabei bewährt sich zur Vorbeugung und Heilung seit Jahren das Japanische Heilpflanzenöl. Es ist antibakteriell wirksam und schon wenige Tropfen bringen Linderung. Es hilft bei innerlicher und äußerlicher Anwendung meist schon nach wenigen Minuten und wirkt sofort belebend und erfrischend, wenn ein Tropfen auf die Zunge gegeben wird. Es ist ein Naturheilmittel, das schon sehr vielen Menschen geholfen hat und das auch Ihnen hilft, besser über die kalte Jahreszeit zu kommen. Das Japanische Heilpflanzenöl ist sehr sparsam in der Anwendung. Es ist in 10, 30 und 100 ml beim Apotheker erhältlich. Bitte lesen Sie die Packungsbeilage sorgfältig durch.
Japanisches Heilpflanzenöl wirkt innerlich bei Husten, Heiserkeit, Bronchialkatarrh, Schnupfen, Erkältung und grippalem Infekt. Äußerlich bei Rheuma-, Muskel- und Kopfschmerzen, zur Wundbehandlung und bei Sportverletzungen.
(Nicht anwendbar bei schweren Leberfunktionsstörungen (Coma hepaticum) Verschluß der Gallenwege und Gallenblasenvereiterung.)

HELMUT RÖDLER KG

6521 FLÖRSHEIM-DALSHEIM

PHARMAKON RÖDLER

Der herrliche Merian-Stich vom alten Worms (16. Jahrhundert) ist bei der Druckerei Reinheimer, Worms, Alzeyer Straße 15, zum Preis von nur **DM 10,—** erhältlich. **Der Reinerlös (DM 9,50) ist als Beitrag zum Aufbau einer starken Wormatia-Elf gedacht.**

Dieses Dokument wurde digitalisiert für www.wormatia.de/archiv