Stadionzeitung des
VfR Wormatia 08 Worms e.V.
Saison 2019/2020 . Ausgabe 10

alla wormatia

VFR WORMATIA 08
SPORTFREUNDE EISBACHTAL

SA. 23.11.2019 . 14.30 UHR

TST
Logistik einfach machen

Liebe Freunde, Fans und Unterstützer des VfR Wormatia 08 Worms, liebe Gäste

ich begrüße Sie zum Rückrundenstart zu unserem Heimspiel gegen die Sportfreunde Eisbachtal. Ein besonderer Gruß geht an unsere Gäste und an den Schiedsrichter mit seinen Assistenten.

Eine bewegte Vorrunde unserer neu zusammengestellten jungen Mannschaft liegt hinter uns. Wir durften viele Erfolge feiern, mussten aber auch die ein oder andere Enttäuschung wie das Pokal-Aus in Morlautern hinnehmen. Dazu kamen noch die beiden schweren Verletzungen von Tevin Ihrig und Geovane Oliveiro Damaceno. Was bleibt unterm Strich? Ich glaube, auch wenn am Ende der Hinrunde die Konstanz und manchmal auch das Spielglück gefehlt hat, können wir zufrieden sein. Wir sind vorne mit dabei und haben noch alle Chancen für die Rückrunde; hätten wir das am Saisonstart so erwartet?

Zum letzten Heimspiel vor der langen Winterpause empfangen wir heute die Sportfreunde Eisbachtal, die sich als Aufsteiger noch schwer tun in der Liga. Allerdings haben wir im Hinspiel erleben dürfen, dass dies im direkten Vergleich nicht viel bedeuten muss. Deswegen lasst uns unsere Jungs nochmal kräftig anfeuern, damit wir die wichtigen drei Punkte in Worms behalten.

Das Jahr neigt sich so langsam dem Ende zu. Auch wenn es noch früh ist, wünsche ich Ihnen, Ihren Familien und Freunden eine schöne Weihnachtszeit. Wenn Sie Lust haben, schauen Sie doch bei unserem kleinen Weihnachtsmarkt am 7. Dezember von 15.00 bis 19.00 Uhr rund um den Fanshop in der EWR-Arena vorbei.

Zum Abschluss möchte ich mich im Namen des gesamten Vorstandes bei unseren Sponsoren, Freunden, Gönnern und den vielen ehrenamtlichen Helfern für ihr Engagement bedanken. Halten Sie uns bitte auch 2020 die Treue!

Alla Wormatia
Florian Natter *Stellvertretender Vorsitzender*

Liebe Fans und Freunde des VfR Wormatia, Liebe Zuschauer,

zum heutigen Heimspiel gegen die Sportfreunde Eisbachtal möchte ich Sie alle recht herzlich begrüßen. Ein ganz besonderer Gruß gilt unseren Gästen sowie dem Schiedsrichter und seinen beiden Assistenten.

Wenn ich mich an die erste Trainingswoche erinnere und heute zurückschaue, dann wird mir jedes Mal bewusst, was wir in dieser Zeit geleistet haben. Nach einem kompletten Umbruch hatten wir zum Trainingsstart acht Spieler unter Vertrag, Woche für Woche kamen neue Spieler hinzu. Die Mannschaft formte sich von Spiel zu Spiel. Und ich kann mit Stolz sagen, dass wir es geschafft haben, eine Mannschaft auf die Beine zu stellen, die mit Herz und Leidenschaft und mit gutem Fußball Woche für Woche für die Wormatia alles gibt.

Trotz zahlreicher Rückschläge was Verletzungen und Sperren angeht, waren wir in den letzten Wochen inhaltlich auf einem sehr guten Weg. Auch wenn in dem ein oder anderen Spiel der Ertrag in Form von Punkten nicht dem Spielverlauf und der Leistung der Mannschaft entsprach. Da müssen wir zulegen. Zuversichtlich macht mich, dass wir ohne richtige Sommervorbereitung mit einer neuen Mannschaft, die in den Spielen im Schnitt 21 Jahre aufweist, nicht weit weg von der Spitze sind. Jetzt heißt es, in den letzten beiden Spielen nochmal alles rauszuholen. Ich möchte Sie alle bitten, unsere Mannschaft positiv und vor allem lautstark zu unterstützen. Die Stimmung im letzten Heimspiel gegen Arminia Ludwigshafen war sensationell, das war mit ein Grund warum wir dieses Spiel gewonnen haben.

Ich möchte die Gelegenheit nutzen, um mich bei allen Anhängern, Fans, Mitgliedern, Freunden und Sponsoren für die Unterstützung zu bedanken. Da es das letzte Heimspiel in diesem Jahr ist, wünsche ich allen eine schöne Weihnachtszeit und einen guten Rutsch ins neue Jahr.

Alla Wormatia!
Euer Kristjan Glibo

So wird gespielt

18. Spieltag

Fr.	22.11.	20:00 Uhr	SV Eintracht Trier 05	–	Arminia Ludwigshafen
Sa.	23.11.	14:00 Uhr	TuS Koblenz	–	FC Hertha Wiesbach
Sa.	**23.11.**	**14:30 Uhr**	**VfR Wormatia 08**	**–**	**Sportfreunde Eisbachtal**
	23.11.	14:30 Uhr	FV Engers 07	–	FV Dudenhofen
	23.11.	14:30 Uhr	SV 07 Elversberg II	–	TSV Schott Mainz
	23.11.	14:30 Uhr	FC Blau-Weiß Karbach	–	SV Gonsenheim
	23.11.	14:30 Uhr	1. FC Kaiserslautern II	–	SV Röchling Völklingen
	23.11.	15:00 Uhr	TuS Mechtersheim	–	TSG Pfeddersheim
	23.11.	15:30 Uhr	Hassia Bingen	–	FV 07 Diefflen

19. Spieltag

Fr.	29.11.	19:30 Uhr	SV Gonsenheim	–	1. FC Kaiserslautern II
Sa.	**30.11.**	**14:30 Uhr**	**FV Dudenhofen**	**–**	**VfR Wormatia 08**
		14:30 Uhr	FC Hertha Wiesbach	–	TuS Mechtersheim
		14:30 Uhr	FV 07 Diefflen	–	TuS Koblenz
		14:30 Uhr	TSV Schott Mainz	–	FC Blau-Weiß Karbach
		14:30 Uhr	Arminia Ludwigshafen	–	SV 07 Elversberg II
		14:30 Uhr	TSG Pfeddersheim	–	FV Engers 07
		15:00 Uhr	SV Röchling Völklingen	–	Hassia Bingen
		15:30 Uhr	Sportfreunde Eisbachtal	–	SV Eintracht Trier 05

Wormser Fischgeschäft
Frischer Fisch, Fischbrötchen, Feinkostsalate & vieles mehr
Ute Eller | Gewerbeschulstraße 17 | 67549 Worms | Tel. 06241 30 99 30
Öffnungszeiten: Di – Fr 8.00 – 18.00 Uhr | Sa 8.00 – 13.00 Uhr | Mo geschlossen

Tabelle

1.	TSV Schott Mainz	17	10	5	2	39 : 17	22	35
2.	TuS Koblenz	17	10	2	5	26 : 17	9	32
3.	1. FC Kaiserslautern II*	17	9	4	4	34 : 19	15	31
4.	FV Dudenhofen	17	9	4	4	38 : 27	11	31
5.	**VfR Wormatia Worms**	**17**	**9**	**3**	**5**	**36 : 26**	**10**	**30**
6.	SV Eintracht Trier	17	9	3	5	27 : 18	9	30
7.	SV Gonsenheim	17	7	7	3	40 : 30	10	28
8.	SV 07 Elversberg II*	17	8	4	5	39 : 34	5	28
9.	FV Diefflen	17	7	4	6	32 : 25	7	25
10.	TSG Pfeddersheim	17	8	0	9	40 : 40	0	24
11.	SV Röchl. Völklingen	17	7	1	9	29 : 34	-5	22
12.	FC Hertha Wiesbach	17	7	1	9	32 : 42	-10	22
13.	FC Arminia Ludwigshafen	17	6	3	8	17 : 29	-12	21
14.	FC „Blau-Weiß“ Karbach	17	6	2	9	27 : 37	-10	20
15.	FV Engers 07	16	4	4	8	22 : 28	-6	16
16.	TuS Mechtersheim	16	4	1	11	17 : 29	-12	13
17.	BFV Hassia Bingen	17	3	3	11	18 : 39	-21	12
18.	**Sportfreunde Eisbachtal**	**17**	**3**	**1**	**13**	**17 : 39**	**-22**	**10**

* Nicht aufstiegsberechtigt

TIMBRA GROUP

Management und Entwicklung
für Logistik, Industrie und Gewerbe

Geschäftsfelder

- Standortberatung, Grundstückssuche, Portfoliostrategien
- Logistikplanung
- Projektentwicklung von Immobilien
- Finanzierungskonzepte
- Erstellung von Immobilien auf eigene Rechnung, als Bauträger oder als Projektsteuerer
- Facility- und Assetmanagement

TIMBRA Consulting GmbH
vertreten durch Tim Brauer
Alzeyer Straße 31
D-67549 Worms

Tel.: 06241 26806-0
Fax: 06241 9106299
info@timbra-group.de
www.timbra-group.de

Wilhelm und Karl-Walter
Berkes GmbH
BAUUNTERNEHMEN

Flurweg 5
67574 Osthofen

Tel. 06242/913188-0
Fax 06242/913188-19

Sportfreunde Eisbachtal

Die Eisbachtaler Sportfreunde entstanden 1966 als Jugendspielgemeinschaft verschiedener Vereine, das Gründungsjahr 1919 bezieht sich auf den ältesten von diesen. Ab 1972 spielte der Club in der Regionalliga Südwest und war 1978 Gründungsmitglied der Amateur-Oberliga Südwest. 1986 stieg man ab und stand nach der Rückkehr im Jahr 1990 mehrfach vor dem Aufstieg in die Regionalliga. Stattdessen Abstieg 2003, Rückkehr 2009, Abstieg 2011 und nun wieder die Rückkehr.

Spielort:	Eisbachtalstadion
Zuschauer:	Ø 350
Letzte Saison:	Platz 1 Verbandsliga
Saisonziel:	Klassenerhalt

Torwart Johann Heinz (30) war beim Abstieg damals dabei, hat deshalb als einer von sechs Spielern bereits Oberligaerfahrung. Mittelfeldroutinier Paul Lauer (34) kann sogar elf Regionalligaeinsätze für die TuS Koblenz vorweisen. Die wenigen externen Zugänge kommen von unterklassigen Vereinen, nennenswerte Abgänge gab es bis auf Stammtorwart Erbse und den 13-fachen Torschützen Maximilian Hannappel keine. Alle übrigen Torjäger sind erhalten geblieben. Robin Stahlhofen (25) traf ebenfalls 13 Mal, benötigte dazu aber nur 14 Spiele. Lukas Reitz (25) erzielte 20 Tore und der 19-jährige Steffen Meuer hatte in seiner ersten Saison im Herrenbereich gleich 22 Treffer auf dem Konto. Alle drei Stürmer stammen aus der eigenen Jugend. Linksaußen Reitz und Rechtsaußen Meuer sind mit je fünf Treffern auch aktuell die besten Torschützen.

Im Hinspiel zwischen dem frisch gebackenen Aufsteiger und noch sichtlich uneingespielten Wormaten gab es ein 1:1. Es war eines der beiden erfolgreichen Heimspiele, das 2:1 gegen den FV Engers Mitte September war gleichzeitig der erste Heimsieg und auch der letzte Punktgewinn. Dabei sah es in den Wochen davor ganz gut aus, auswärts gab es zwei Siege in Folge gegen Bingen und Mechtersheim. Doch die letzten acht Spiele gingen allesamt verloren bei 7:24 Toren. Bemerkenswert: Mit insgesamt lediglich sieben Toren hat kein Team der Liga nach der Halbzeitpause seltener getroffen als Eisbachtal.

ROHRWICK
Estriche - Parkett
Bodenbeläge
Estriche
Armin Rohrwick
0172 / 9 21 65 63
Parkett - Bodenbeläge
Christoph Rohrwick
0151 / 18 23 00 95
67593 Westhofen
Am Alten Osthofener Weg 15
Telefon 0 62 44 / 49 30
Telefax 0 62 44 / 8 41
www.rohrwick-gmbh.de
e-mail: rohrwick@gmx.de

Sportfreunde Eisbachtal

Tor	1	Johann Heinz (30)
	22	Niklas Kremer (24)
Abwehr	2	Altin Vrella (20)
	3	Gabriel Jost (21)
	4	Marvin Kleinmann (25)
	5	Andreas Hundhammer (28)
	16	Robin Müller (20)
	20	Daniel Martin (26)
	27	Julian Hannappel (26)
	29	Jonas Hannappel (26)
Mittelfeld	6	Tommy Brühl (22)
	8	Max Olbrich (23)
	10	Marc Tautz (27)
	11	Gabriel Leber (19)
	12	Taiyo Ushiyama (19)
	15	Eito Nakai (23)
	17	Julius Duchscherer (25)
	19	Paul Lauer (34)
	21	Masayo Omotezako (28)
		Lukas Tuchscherer (21)
Angriff	7	Lukas Reitz (25)
	9	David Quandel (27)
	13	Deyan Manchev (25)
	18	Steffen Meuer (19)
	23	Robin Stahlhofen (25)
Trainer		Marco Reifenscheidt (38)

Zugänge:
Leber (eigene U19), Manchev (FC Steinbach), Kremer (FC Dorndorf), Brühl, Tuchscherer (beide SG Hundshagen), Quandel (SG Niederroßbach), J. Hannappel (SV Thalheim), Jost (TuS Montabaur), Ushiyama (DJK Struth), Vrella (zuletzt Viktoria Griesheim).

Abgänge:
Erbse (FC Waldbrunn), Parisi (FC Dorndorf), Rohr (SG Mendig), Dietz (TuS Frickhofen), Heibel (TuS Dietkirchen), Hanke (SG Hundshagen), Hasegawa 1 FC-TSG Königstein), M. Hannappel (TSV Schwabmünchen), Schuth, Ernet.

KREMPULS®
Montagetechnik GmbH
CAD & Plot Office GmbH
Elektrotechnik · Schwachstromtechnik · Datentechnik
Zeichnungerstellung mit AutoCAD
An der Wittgeshohl 15, 67593 Westhofen
Tel. (0 62 44) 90 74 82
Krempuls Montagetechnik GmbH freut sich auf Sie!
Weitere Details unter www.krempuls.de

Ergebnisse & Termine 2019

1. Spieltag	Sa.	27.07.2019	15:30	Sportfreunde Eisbachtal – VfR Wormatia 08	1:1
2. Spieltag	Sa.	03.08.2019	15:30	VfR Wormatia 08 – FV Dudenhofen	3:2
3. Spieltag	Fr.	09.08.2019	19:00	VfR Wormatia 08 – SV Eintracht Trier 05	0:1
4. Spieltag	Di.	13.08.2019	19:30	SV 07 Elversberg II – VfR Wormatia 08	1:1
5. Spieltag	Sa.	17.08.2019	15:30	VfR Wormatia 08 – FC Blau-Weiß Karbach	3:0
6. Spieltag	Sa.	24.08.2019	14:00	1. FC Kaiserslautern II – VfR Wormatia 08	2:4
7. Spieltag	Fr.	30.08.2019	19:00	VfR Wormatia 08 – Hassia Bingen	2:1
Pokal 4. Runde	**Mi.**	**04.09.2019**	**19.00**	**VfR Wormatia 08 – TSG Pfeddersheim**	**3:1**
9. Spieltag	Sa.	14.09.2019	15:30	VfR Wormatia 08 – TuS Mechtersheim	3:2
Pokal Achtelfinale	**Sa.**	**18.09.2019**	**19.30**	**FSV Offenbach – VfR Wormatia 08**	**0:4**
10. Spieltag	Sa.	21.09.2019	15:30	FV Engers 07 – VfR Wormatia 08	1:3
11. Spieltag	Sa.	28.09.2019	15:30	VfR Wormatia 08 – TSG Pfeddersheim	3:2
12. Spieltag	Fr.	04.10.2019	19:30	FC Hertha Wiesbach – VfR Wormatia 08	2:1
13. Spieltag	Sa.	12.10.2019	15:30	VfR Wormatia 08 – FV 07 Diefflen	4:1
Pokal Viertelfinale	**Mi.**	**16.10.2019**	**19.00**	**SV Morlautern – VfR Wormatia 08**	**5:3 n.E.**
14. Spieltag	So.	20.10.2019	15:00	SV Röchling Völklingen – VfR Wormatia 08	2:1
15. Spieltag	Sa.	26.10.2019	15:30	VfR Wormatia 08 – SV Gonsenheim	2:3
16. Spieltag	Sa.	02.11.2019	14:30	TSV Schott Mainz – VfR Wormatia 08	2:2
17. Spieltag	Fr.	08.11.2019	19:00	VfR Wormatia 08 – Arminia Ludwigshafen	3:2
8. Spieltag	Sa.	16.11.2019	14:00	TuS Koblenz – VfR Wormatia 08	1:0
18. Spieltag	Sa.	23.11.2019	14:30	VfR Wormatia 08 – Sportfreunde Eisbachtal	-:-

blumen
busch
berggasse 11 - 67549 worms
tel 06241 7184 - fax 06241 74526
blumen.busch@t-online.de
fleurop-service

WERKSVERKAUF

Ausgewählte Produkte zu verbraucherfreundlichen Preisen.

STANDORT WORMS
Langgewann 101
67547 Worms

Donnerstag 10:00 – 18:00 Uhr
Freitag 12:30 – 18:00 Uhr

STANDORT BUBENHEIM
Borkensteiner Mühle 7
67308 Bubenheim

Mittwoch 10:00 – 16:00 Uhr

KOMPENSIERT CO2 COMPENSATED

ROWE MOTOR OIL

ROWE MINERALÖLWERK GMBH | Langgewann 101 | 67547 Worms | 06241-5906-306 | info@rowe.com.de | www.rowe.com.de

Termine 2020

19. Spieltag	Sa.	30.11.2019	14:30	FV Dudenhofen – VfR Wormatia 08	-:-
20. Spieltag	Sa.	29.02.2020	15:00	SV Eintracht Trier 05 – VfR Wormatia 08	-:-
21. Spieltag	So.	08.03.2020	15:00	VfR Wormatia 08 – SV 07 Elversberg II	-:-
22. Spieltag	Sa.	14.03.2020	15:00	FC Blau-Weiß Karbach – VfR Wormatia 08	-:-
23. Spieltag	So.	22.03.2020	15:00	VfR Wormatia 08 – 1. FC Kaiserslautern II	-:-
24. Spieltag	Sa.	28.03.2020	15:00	Hassia Bingen – VfR Wormatia 08	-:-
25. Spieltag	Di.	31.03.2020	19:00	VfR Wormatia 08 – TuS Koblenz	-:-
26. Spieltag	Sa.	04.04.2020	15:30	TuS Mechtersheim - VfR Wormatia 08	-:-
27. Spieltag	So.	12.04.2020	15:00	VfR Wormatia 08 – FV Engers 07	-:-
28. Spieltag	Mo.	20.04.2020	19:00	TSG Pfeddersheim – VfR Wormatia 08	-:-
29. Spieltag	So.	26.04.2020	15:00	VfR Wormatia 08 – FC Hertha Wiesbach	-:-
30. Spieltag	Sa.	02.05.2020	15:30	FV 07 Diefflen – VfR Wormatia 08	-:-
31. Spieltag	So.	10.05.2020	15:00	VfR Wormatia 08 – SV Röchling Völklingen	-:-
32. Spieltag	Sa.	16.05.2020	15:30	SV Gonsenheim – VfR Wormatia 08	-:-
33. Spieltag	So.	24.05.2020	15:00	VfR Wormatia 08 – TSV Schott Mainz	-:-
34. Spieltag	Sa.	30.05.2020	15:30	Arminia Ludwigshafen – Wormatia Worms	-:-

Die Termine nach der Winterpause sind noch nicht final und können sich noch ändern.

MINICAR BIETET 10 % RABATT FÜR ALLE WORMATIA-MITGLIEDER

Das Original - seit über 40 Jahren
MINI-CAR-6555
Die günstige Taxi Alternative!
Ludwigstraße 14 • 67547 Worms • 06241-6555
info@minicar-6555.de • www.minicar-6555.de

Alle Wormatia-Mitglieder bei Vorlage des Mitgliedsausweises 10 % Rabatt auf den regulären Fahrpreis* in den ausgewiesenen MiniCars!
Sieg begossen? Frust ertränkt? Die MiniCar-Fahrer bringen
das eigene Auto sicher – gegen den doppelten Fahrpreis – zum gewünschten Ziel.
Natürlich erhalten alle Mitglieder auch bei diesem Service 10 % Rabatt!
*Dieses Angebot gilt nicht für vereinbarte Festpreise.

ISOLITE
High Temperature Solutions

Ob Automotive oder Luftfahrt, wir haben viel Erfahrung mit hohen Temperaturen – somit brennt natürlich auch in uns das Feuer des Drachen der Wormatia. Die Spezialisten von ISOLITE für Dämm- und Dichtungssysteme im Hochtemperaturbereich drücken dem VfR Wormatia 08 Worms für alle Spiele die Daumen und wünschen eine erfolgreiche Saison.

Teamgeist für den gemeinsamen Erfolg!

Energie verantworten mit ISOLITE.
Für mehr Argumente:

ISOLITE GmbH | Industriestraße 125 | 67063 Ludwigshafen | Germany
Tel.: +49 621 91109-444 | info@isolite.de | **www.isolite.de**

Statistik Oberliga/Pokal

			Spiele	Tore	Einwechsl.	Auswechsl.	Gelb	Gelb/Rot	Rot
6	**Afari** Perric	Mittelfeld	9 / 1	0 / 0	4 / 0	3 / 0	3 / 0	0 / 0	0 / 0
20	**Asamoah** Aaron	Mittelfeld	3 / 0	0 / 0	2 / 0	1 / 0	0 / 0	0 / 0	0 / 0
25	**Dahlke** Jan	Angriff	17 / 3	15 / 4	0 / 0	0 / 1	2 / 1	0 / 0	0 / 0
7	**Gerezgiher** Filimon	Mittelfeld	14 / 3	5 / 0	3 / 1	9 / 1	2 / 1	0 / 0	1 / 0
9	**Graciotti** Luca	Mittelfeld	8 / 2	2 / 1	0 / 0	2 / 2	3 / 0	0 / 0	0 / 0
8	**Grimmer** Lennart	Abwehr	17 / 3	3 / 0	0 / 0	1 / 0	2 / 1	0 / 0	0 / 0
4	**Ihrig** Tevin	Abwehr	0 / 0	0 / 0	0 / 0	0 / 0	0 / 0	0 / 0	0 / 0
29	**Joachims** Simon	Mittelfeld	6 / 1	2 / 1	0 / 0	3 / 0	1 / 0	0 / 0	0 / 0
26	**Kouadio** Emmanuel	Abwehr	3 / 2	1 / 0	3 / 1	1 / 0	0 / 0	0 / 0	0 / 0
10	**Köksal** Fatih	Mittelfeld	12 / 1	2 / 0	1 / 0	6 / 1	5 / 0	0 / 0	0 / 0
23	**Lickert** Eric	Mittelfeld	17 / 3	2 / 1	0 / 0	1 / 0	6 / 0	0 / 0	0 / 0
3	**Macorig** Maurizio	Abwehr	10 / 2	1 / 0	4 / 1	2 / 1	1 / 0	0 / 0	1 / 0
30	**Matsumoto** Koki	Angriff	14 / 3	0 / 0	6 / 2	2 / 0	2 / 0	0 / 0	0 / 0
31	**Miranda** Heron	Abwehr	7 / 1	0 / 0	6 / 0	1 / 1	2 / 0	0 / 0	0 / 0
27	**Ogorodnik** Andrej	Abwehr	16 / 3	0 / 0	0 / 0	0 / 0	3 / 0	0 / 0	0 / 0
14	**Oliveira Damaceno** Geovane	Mittelfeld	13 / 3	0 / 1	1 / 1	5 / 0	2 / 0	0 / 0	0 / 0
24	**Reçica** Çlirim	Abwehr	14 / 2	0 / 0	2 / 0	3 / 0	2 / 0	0 / 0	0 / 0
32	**Reichel** Niklas	Tor	10 / 2	0 / 0	0 / 0	0 / 0	1 / 0	0 / 0	0 / 0
34	**Schmidt** Pascal	Mittelfeld	2 / 0	0 / 0	1 / 0	1 / 0	0 / 0	0 / 0	0 / 0
19	**Schünke** Jan-Philipp	Angriff	13 / 3	2 / 1	9 / 2	2 / 1	1 / 0	0 / 0	1 / 0
18	**Thum** Lennart	Angriff	1 / 0	0 / 0	1 / 0	0 / 0	1 / 0	0 / 0	0 / 0
5	**Tzimanis** Ilias	Abwehr	15 / 3	0 / 0	2 / 0	2 / 0	1 / 1	0 / 0	1 / 0
1	**Urban** Kevin	Tor	7 / 1	0 / 0	0 / 0	0 / 0	0 / 0	0 / 0	0 / 0
13	**Veleanu** Giorgi	Abwehr	6 / 1	0 / 0	2 / 1	2 / 0	1 / 0	0 / 0	0 / 0

1

Urban, Kevin
16.07.1996

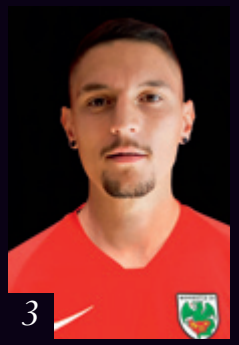

3

Macorig, Maurizio
08.04.1997

4

Ihrig, Tevin
10.03.1995

5

Tzimanis, Ilias
12.03.1998

19

Schünke, Jan-Philipp
22.08.2000

23

Lickert, Eric
04.07.1995

24

Reçica, Çlirim
29.06.1999

25

Dahlke, Jan
11.09.1997

6

Afari, Perric
21.08.1997

7

Gerezgiher, Filimon
04.07.2000

8

Grimmer, Lennart
18.06.1999

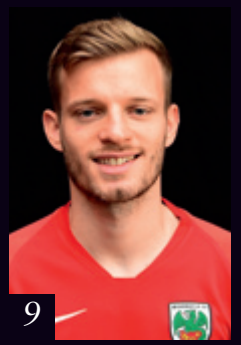

9

Graciotti, Luca
10.11.1992

26

Kouadio, Emmanuel Léonce
27.12.1998

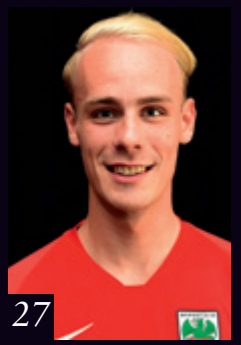

27

Ogorodnik, Andrej
29.05.1998

30

Matsumoto, Koki
19.06.1995

31

Miranda, Heron
19.04.1990

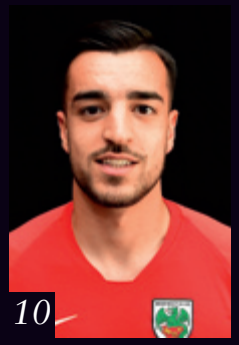

10

Köksal, Fatih
07.01.1996

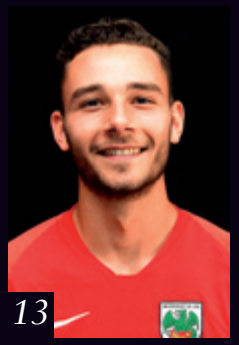

13

Veleanu, Giorgi
19.01.2000

14

Oliveira Damaceno, Geovane Henrique
19.09.1994

18

Thum, Lennart
02.06.2001

33

Reichel, Niklas
14.10.1995

34

Schmidt, Pascal
22.05.1999

TEAM

Hess, Norbert
25.10.1966
Sportlicher Leiter

Glibo, Kristjan
01.04.1982
Trainer

Mehring, Maximilian
15.04.1986
Co-Trainer

Adam, Christian
26.01.1983
Torwarttrainer

Kurt, Ibrahim
Teammanager

Schmidt, Jörg
Betreuer

Dr. Priester-Lasch, Carl Christian
Mannschaftsarzt

Mathey, Sascha
Physiotherapeut

STAFF

Rund um die Wormatia

Danke an unsere Sponsoren!

Unsere Business-Club-Partner **Sparkasse Worms-Alzey-Ried** und **Krempuls Montagetechnik** unterstützen den VfR Wormatia auch weiterhin. Dafür sagen wir ganz herzlichen Dank!

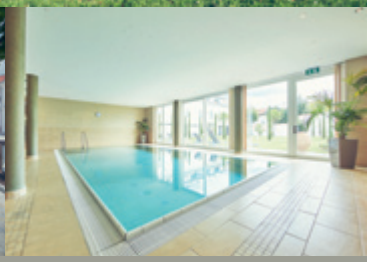

»Wieder im Leben ankommen.«

Unsere Philosophie

Ganzheitlich.
Empathisch.
Individuell.

So denken und arbeiten wir.

Die Schlossparkklinik Dirmstein ist eine **psychosomatische Akutklinik**. Unser Schwerpunkt liegt auf der **Behandlung von Depressionen**, **Burnout**, **psychosomatischen Beschwerden** und **Angsterkrankungen**.

Telefonische Beratung:
06238 983 47 - 0

Herrengasse 45
67246 Dirmstein

info@spk-dirmstein.de
schlossparkklinik-dirmstein.de

SCHLOSS PARK KLINIK
DIRMSTEIN / PFALZ

Außerdem können wir mit **Andreas Großmann, Generalagentur der Mannheimer Versicherungen**, ein neues Mitglied im Business Club begrüßen! Schon seit 50 Jahren findet man die Mannheimer an gleicher Stelle am Neumarkt in Worms. Vor sechs Jahren hat Andreas Großmann die Agentur übernommen. Kein Unbekannter in Wormatia-Kreisen, trug er doch in den Jahren 1986 bis 1988 und 1990 bis 1993 in 115 Spielen als Abwehrspieler das Trikot des VfR. Wir freuen uns über die Unterstützung und heißen Andreas Großmann, Generalagentur der Mannheimer Versicherungen, im Business Club herzlich willkommen!

Wormatia lädt wieder zum Weihnachtsmarkt ein

Am Samstag, 07.12.2019, gibt es von 15 bis 19 Uhr wieder rund um den Fanshop in der EWR-Arena einen Weihnachtsmarkt. Selbstverständlich ist der Fanshop an diesem Tag geöffnet und bietet eine breite Auswahl an Fanartikeln an. Für das leibliche Wohl ist mit Speisen und Getränken, Kaffee und Kuchen sowie heißem Äppler gesorgt. Kleine Gäste kommen beim Kinderschminken und Basteln auf ihre Kosten – und ein Weihnachtsengel schaut auch noch vorbei!

Fanbus nach Dudenhofen

Zum Abschluss des Fußballjahres geht es am 30.11. nach Dudenhofen. Natürlich fährt auch wieder ein Fanbus. Gesponsert wird er diesmal vom **Bauunternehmen Berkes**, weshalb der Fahrpreis nur 10 Euro beträgt. Treffpunkt ist um 12:30 Uhr auf dem Stadionparkplatz, Anmeldungen wie immer an fanbus@alla-wormatia.de. Also mitfahren und die Mannschaft beim schweren Auswärtsspiel unterstützen!

U14 freut sich über neue Winterjacken

Unsere U14 bedankt sich bei der Firma **Up2Go International** für das Sponsoring neuer Winterjacken! Die Up2Go International ist ein Unternehmen im Zukunftsmarkt Cloud-Anwendungen für die Automobilindustrie mit Standorten in Deutschland (Mainz), Österreich (Graz) und USA (Northville/Michigan). Es bietet Produkte zur Absatz- und Umsatzplanung für Automobilzulieferer und zur Kollaboration und ermöglicht seinen Kunden einmalige Effizienzsteigerungen.

Foto Andreas Hahn

TYPISCH VOLVO. TYPISCH ANDERS.
Er ist Shoppingexperte. Er ist Tekkie. Er ist Model. Er ist Organisationsgenie.
Und er ist alles, was Sie von einem Volvo erwarten.

JETZT PROBE FAHREN.

AUTOHAUS WONNEGAU E.K. | KÜFERSTR. 14 67551 WORMS-PFEDDERSHEIM | TEL: 06247/908800 WWW.VOLVOCARS-HAENDLER.DE/WONNEGAU

Drei U13-Spieler berufen

Vom 4. bis 6. Dezember lädt der SWFV den Jahrgang 2007 (U13) zu einem Sichtungs- und Kennenlern-Lehrgang für die kommenden Auswahlmannschaften ein. Mit von der Partie sind gleich drei junge Wormaten. Wir wünschen **Tim Horsinka, Leon-Luca Krampez** und **Denis Hazar** viel Spaß und Erfolg bei ihrem Aufenthalt in der Sportschule Edenkoben!

Ein halbes Dutzend zum Nachsichtungslehrgang

Der SWFV führt vom 25. bis 27. November in seiner Sportschule einen Nachsichtungslehrgang für U17-Spieler (Jahrgang 2003) durch. Verbandssportlehrer Heinz-Jürgen Schlösser hat 34 Spieler eingeladen, die bisher nicht zum Stammkader der Südwestauswahl gehören. Mit **Fabian Niemann, Everest Sulejmani, Gradi Nkunga, Pascal Sadurski, Luca Putzer** und **Leo Klein** stellt unsere U17 unter den nominierten den größten „Block“. Für den dreitägigen Lehrgang wünschen wir viel Erfolg!

Foto: Simone Steffes-Schneider

Alles Gute zum Geburtstag!

Unser ehemaliger 1. Vorsitzender und jetzige Ehrenpräsident **Tim Brauer** feierte am vergangenen Dienstag seinen 50. Geburtstag. Die gesamte Wormatia-Familie gratuliert dir, lieber Tim, ganz herzlich und wünscht dir alles erdenklich Gute, Glück, Zufriedenheit und vor allem Gesundheit! Der geschäftsführende Vorstand mit Jochen Schneider, Marcel Gebhardt und Florian Natter überreichte bei der Geburtstagsfeier im Hockenheimer Porsche Experience Center gemeinsam das Geschenk.

Wir haben den Durchblick!

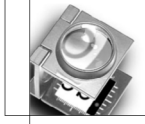

Sie erwarten
- KOMPETENZ
- ZUVERLÄSSIGKEIT
- INNOVATION...

...BEI UNS FINDEN SIE ALLES
Hand in Hand mit unseren Kunden

VMK Druckerei GmbH
Faberstraße 17 · 67590 Monsheim
Tel.: 06243 / 909-110 · Fax: 909-100
info@vmk-druckerei.de
www.vmk-druckerei.de

Der VfR Wormatia 08 Worms trauert um sein Mitglied

Herrn Otto Hildenbrand

der im Alter von 97 Jahren verstorben ist.

Wenn er auch in den letzten Jahren aufgrund seines hohen Alters und schwerer Krankheit die Spiele seiner geliebten Wormatia nicht mehr verfolgen konnte, ist er immer ein überzeugter Wormate geblieben.

Auch wenn sein Herz aufgehört hat zu schlagen, wird Herr Otto Hildenbrand in Zukunft in Gedanken und Erinnerungen weiter unter uns bleiben.

Unser Mitgefühl gilt in dieser schweren Zeit seiner Ehefrau und Familie.

In tiefer Trauer

VfR Wormatia 08 Worms e.V.

ROWE MOTOR OIL

präsentiert die 1. Mannschaft des

VfR Wormatia 08 Worms e.V.

Sparkasse Worms-Alzey-Ried

Volksbank Alzey-Worms eG

LOTTO Rheinland-Pfalz

EICHBAUM KURPFÄLZER BRAUKUNST

VOLVO

TIMBRA GROUP

BRAUER · GRAF VON MOLTKE · HOECKER

TST Logistik einfach machen

EWR Energie auf neuen Wegen

Foto: Karin Flesner

HEP

Helmut Emler & Partner GmbH
Personal- und Organisationsentwicklung
Beratung | Training | Coaching

Neubachstraße 92
D-67551 Worms (Hochheim)
Fon +49 (0) 6241 7 43 23
Fax +49 (0) 6241 26 83 92
E-Mail: helmut.emler@hep-worms.de

Aufgespießt

von Christian Bub

Nachgetragen werden muss noch der Ende Oktober vollzogene dritte Trainerwechsel in der Oberliga. Bei **Hassia Bingen** war Ex-Wormatiaspieler Dimitri Mayer zurückgetreten, um einen neuen Impuls zu setzen. Das Amt hatte er erst im Sommer angetreten, aber nur 0,6 Punkte pro Spiel gesammelt. Die Entscheidung traf er nach dem 0:2 gegen Engers, dem sechsten sieglosen Spiel in Folge. Für den Verein kam es trotzdem überraschend, Teammanager Thomas Eberhardt übernimmt mindestens bis zur Winterpause. Mit ihm gab es zum Hinrundenfinale gegen Wiesbach einen 3:2-Sieg.

Zum Ende der Hinrunde lohnt es sich, mal auf die **Statistik** zu schauen. 30 Punkte haben die Wormaten gesammelt, das liegt zum Beispiel genau im Rahmen dessen, was die Regionalligaabsteiger letztes Jahr zu diesem Zeitpunkt gesammelt hatten. Bei der TuS Koblenz waren es 29 Zähler, Schott Mainz hatte 30 und Völklingen 32. Tabellenführer RW Koblenz hatte damals bereits 40 Punkte auf dem Konto.
In der Heimtabelle liegt unsere Wormatia mit sieben Siegen und zwei Niederlagen auf Platz 3, punktgleich mit Trier (6 Siege, 3 Unentschieden) und knapp hinter dem ebenfalls zuhause noch ungeschlagenen FV Dudenhofen. Nächste Woche müssen die Wormaten nach Dudenhofen – und im ersten Spiel nach der Winterpause nach Trier.
Auswärts liegt der VfR auf Rang 9 im Mittelfeld (2S-3U-3N), wieder punktgleich mit Trier (3S-0N-5N) und noch vor Dudenhofen (2S-2U-4N). Die Mainzer liegen an der Spitze mit 20 Punkten aus neun Spielen und sind damit auswärts besser als zuhause.
Am meisten Unterhaltungswert für sein Geld bekommt man bei der TSG Pfeddersheim. Ein Torverhältnis von 40:40 bedeutet 4,7 Tore pro Spiel. Am „langweiligsten“ ist es bei der TuS Koblenz mit 2,5 Toren pro Spiel. Die Wormatia liegt mit 3,6 Treffern in der Mitte. So kommt es auch, dass Pfeddersheim zusammen mit Gonsenheim die beste Offensive (40 Tore), Koblenz mit Mainz die beste Defensive hat (17 Gegentore). Am anderen Ende der Skala liegen Eisbachtal (17 Tore) und Wiesbach (42 Gegentore).
Die jüngste Startelf der Saison hatte bisher der FCK II (20,2 Jahre), gefolgt von Elversberg II (20,8) und unserer Wormatia (21,7). Die älteste hatte Bingen (29,7), gefolgt von Koblenz (28,6) und Engers (28,5). Engers hat auch die meiste Erfahrung gerechnet in Oberligaspielen. Der durchschnittliche Engerser hat 87,91 Spiele in der Vita, dicht gefolgt vom Karbacher (82,76), Wiesbacher (78,14) und Diefflener (76,95). Der Wormate rangiert mit 26,74 an drittletzter Stelle, gefolgt vom Lautrer (25,52) und Eisbachtaler (18,36). Höherklassige Einsätze nicht eingerechnet.
Das „Goldene Händchen“ geht an den Pfeddersheimer Coach Daniel Wilde. In 13 Spielen haben dessen Einwechslungen für 7 Tore und 4 Torvorlagen gesorgt (Kristjan Glibo: 3 und 3). Daher geht auch ein weiterer Spitzenplatz an die TSG: Kein Team traf öfter in der Nachspielzeit (5 Tore). Mit 20 Toren in der 2. Halbzeit gehören die Wormaten zu den Top-Teams (Spitze: Elversberg II mit 25), harmlos dagegen Eisbachtal mit nur 7 Toren.

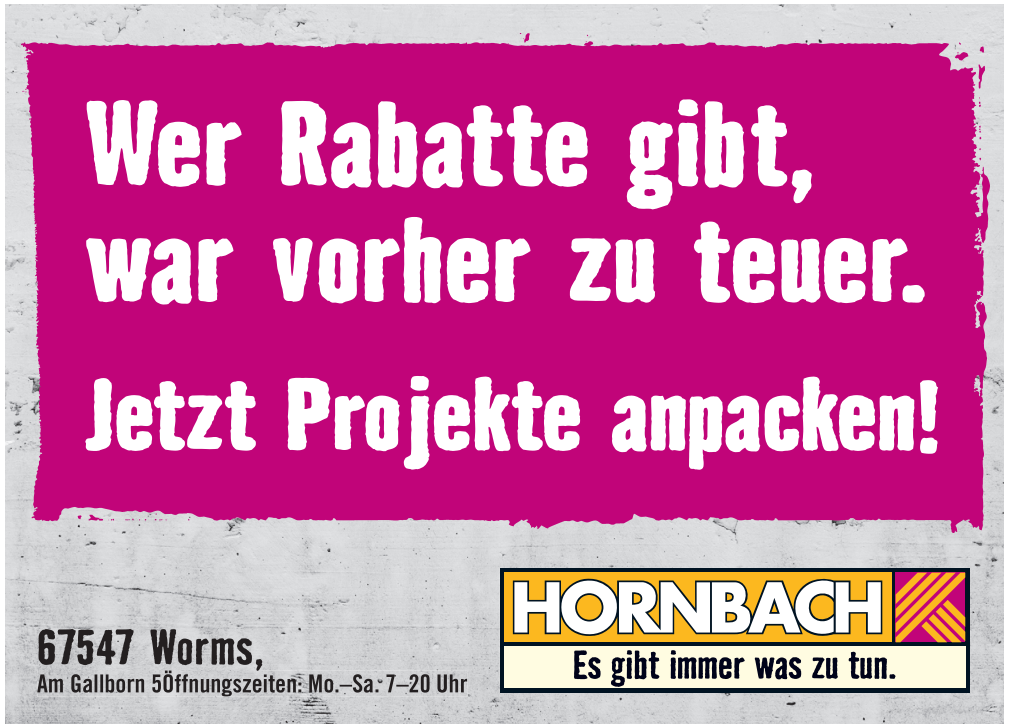

Letztes Spiel

Frühe Chance nicht genutzt

TUS KOBLENZ – VFR WORMATIA 08 1:0 (0:0)

Im Nachholspiel bei der TuS Koblenz verpassen die Wormaten eine frühe Führung und müssen sich am Ende mit 1:0 geschlagen geben.

Mit Clirim Recica für den gesperrten Maurizio Macorig gingen die Wormaten in die Partie, dominierten die Anfangsminuten und hatten bereits in der der zweiten Minute die Riesenchance zur Führung. Die Koblenzer Hintermannschaft verschätzte sich bei einem Urban-Abschlag, Filimon Gerezgiher hatte nur noch Paucken vor sich und scheiterte am fast doppelt so alten Torhüter. Die spielerischen Vorteile lagen auf Wormser Seite, was auch zu mehr Abschlüssen im ersten Durchgang führte. Wirklich klare Chancen waren aber nicht mehr dabei, auch weil der Ball ein ums andere Mal auf dem holprigen Rasen versprang. Simon Joachims versuchte es mit einem Schuss in die kurze Ecke (34.), Jan Dahlke schaffte nach Schubser noch den Abschluss aus der Drehung - vorbei (37.). Die Gastgeber schossen zweimal aufs Tor. Mit Rieders erstem Schuss hatte Kevin Urban kein Problem (29.), mit dem zweiten aus der Distanz dann schon (31.). Nach einer spielerisch, läuferisch und kämpferisch guten Leistung aus Wormatia-Sicht ging es dann in die Pause.

Im zweiten Durchgang zeigten sich die Wormaten dann nicht mehr so dominant, auch weil die Koblenzer besser ins Spiel und zu klaren Torchancen kamen. Nach fünf Minuten wurde es erstmals brenzlig im Strafraum, dann klatschte ein leicht abgefälschter Waldminghaus-Schuss an die Latte (53.). Ebenfalls knapp war es bei einem Kopfball von Knop nach punktgenauer Flanke (68.). Bei den Wormaten fehlte es trotz gefälliger Offensivaktionen und mehr Spielanteilen an solchen Szenen. Möglichkeiten hätten sich aus den zahlreichen Standardsituationen ergeben können, doch was gegen Ludwigshafen noch eine Waffe war und für zwei Treffer sorgte, zeigte sich heute als Schwachpunkt. Bezeichnend, dass auf der anderen Seite eine Ecke zum Erfolg führte. Weit gezogen, köpfte Stahl sie an den Fünfer und Knop war schneller als Urban - 1:0 (75.). Es war der Siegtreffer für die Gastgeber, denn Zählbares sprang trotz aller Bemühungen seitens der Wormaten nicht mehr heraus.

Tore: 1:0 Knop (75.)
Zuschauer: 1.116
Aufstellung: Urban - Matsumoto, Tzimanis (90.+1 Miranda), Ogorodnik, Recica - Lickert, Grimmer - Gerezgiher (90.+1 Schünke), Köksal, Joachims (87. Asamoah) - Dahlke.

Hinspiel

1:1 zum Auftakt

SPORTFREUNDE EISBACHTAL – VFR WORMATIA 08 1:1 (0:1)

Schon nach acht Minuten zeigte Schiri Hauer auf den Punkt, Jan Dahlke war bei einer Standardsituation gezogen worden. Der Gefoulte schoss selbst, versuchte mit verzögertem Anlauf den Torwart auszugucken und scheiterte schließlich mit seiner zu lässigen Ausführung. Das wäre der perfekte Auftakt gewesen für die Wormaten, die sich sichtlich noch sortieren mussten und nach dem Ausfall von Tevin Ihrig auch die ein oder andere unerwünschte Umstellung hatten. Bei den Gastgebern, in deren Startelf lediglich drei Neuzugänge standen, lief der Ball schon flüssiger. Der junge Meuer feuerte den ersten Schuss nach 22 Minuten ab (drüber). Kevin Urban, der zu Beginn auf dem feuchten Kunstrasen umgeknickt und fortan etwas angeschlagen war, sicherte kurz danach einen Kopfball von Stahlhofen (29.). Wirklich gefährlich war das aber alles nicht.

Zu diesem Zeitpunkt gab es schon die erste personelle Änderung. Geovane Henrique Oliveira Damaceno hatte sich bei einem taktischen Foul die Gelbe Karte abgeholt (sowie der Schiedsrichter zum Unmut der Gastgeber den Vorteil abgepfiffen) und stand nach einem weiteren eher unbeabsichtigten Foul kurz vor dem Platzverweis. Trainer Kristjan Glibo nahm den Brasilianer zur Sicherheit raus und brachte Emmanuel Léonce Kouadio, der sich rechts einsortierte, während Clirim Recica nach links wechselte.

Dann doch die Führung für Wormatia. Die Strafraumszene schien im ersten Eindruck fast schon geklärt, doch Dahlke setzte nach, schob seinen Körper zwischen Gegenspieler und Ball und spitzelte diesen am Torwart vorbei - 0:1 (32.).

Dr. Fischer, Wilhelm & Partner

Alzeyer Straße 156
67549 Worms
Tel. 06241 / 97808-0
Fax 06241 / 97 808 -24
www.info@f-w-p.com

Rechtsanwälte
Wirtschaftsprüfer
Steuerberater

Torschützenliste der Hinrunde

(Elfmeter in Klammern)

1. **17 Tore** (0)	**Julian Scharfenberger** (27, FV Dudenhofen)	1,06 Tore pro Spiel
2. **15 Tore** (0)	**Jan Dahlke** (22, Wormatia Worms)	0,88 Tore pro Spiel
3. **14 Tore** (4)	**Enrico Köppen** (25, FC Karbach)	0,93 Tore pro Spiel
4. **12 Tore** (0)	**Ruddy M'Passi** (29, Hertha Wiesbach)	0,75 Tore pro Spiel
5. **11 Tore** (0)	**Janek Ripplinger** (28, TSV Schott Mainz)	0,79 Tore pro Spiel
6. **11 Tore** (2)	**Sebastian Kaster** (30, TSG Pfeddersheim)	0,73 Tore pro Spiel
7. **10 Tore** (2)	**Mohamed Morabet** (21, 1.FC Kaiserslautern II)	0,83 Tore pro Spiel
8. **10 Tore** (0)	**Marvin Wollbold** (22, SV Elversberg II)	0,63 Tore pro Spiel
9. **10 Tore** (0)	**Halil Ibrahim Yilmaz** (22, SV Gonsenheim)	0,59 Tore pro Spiel
10. **9 Tore** (0)	**Kevin Saks** (25, Röchling Völklingen)	0,53 Tore pro Spiel

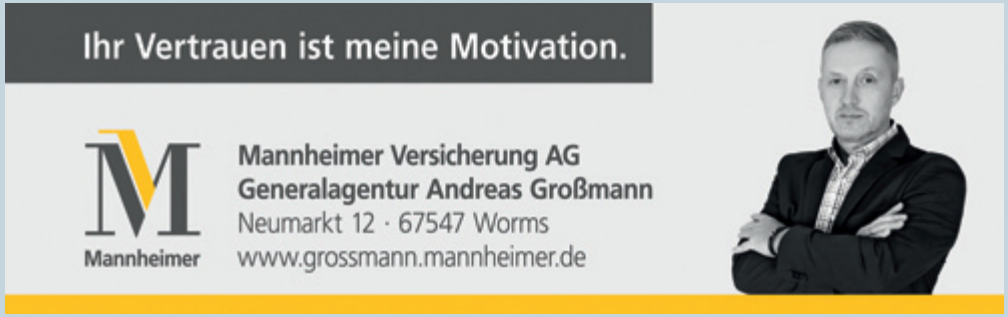

Die Wormaten zeigten Einsatz und Laufbereitschaft, spielerisch war noch Luft nach oben. In einigen guten Szenen landete der letzte Pass in den Abwehrbeinen und gerade Dahlkes Konterchance hätte einen zweiten Treffer ergeben können. Auf der anderen Seite zeigte sich Urban noch einmal sicher bei einem Freistoßaufsetzer (41.), dann ging es in die Pause.

Nach der Pause erhöhten die Sportfreunde den Druck und bei den Wormaten machte sich der hier und da fehlende Spielrhythmus bemerkbar. Gefährlich für die Defensive wurde es allerdings zunächst nur über Standards. So nahm ein Eisbachtaler einen abgewehrten Freistoß aus guter Position volley - und verzog ins Seitenaus (56.). Bei einem geglückten Entlastungsangriff wurde Recica von Koki Matsumoto steil geschickt und konnte den Ball am herausstürzenden Kremer vorbeispitzeln – leider auch am Tor (59.). Statt 0:2 stand es kurz danach 1:1. Über die linke Angriffsseite kam ein Pass flach in den Strafraum, Andrej Ogorodnik verpasste und Torjäger Meuer hielt Vollspann drauf - Ausgleich (62.). Mit der Einwechslung von Filimon Gerezgiher sollte es wieder mehr Zugriff geben, Kouadio musste weichen und der emsige Recica wechselte wieder nach rechts. Prompt fiel Gerezgiher der Ball vor die Füße, der aber zu überrascht war, um die urplötzliche Gelegenheit zu nutzen (68.).

Die Schlussphase war geprägt von Kampf und Freistoßentscheidungen, mit denen die Fans selten einverstanden waren. Ein vielversprechender Angriff über den kurz vorher eingewechselten Jan-Philipp Schünke endete mit einem Tritt auf dessen Sprunggelenk, was den 18-Jährigen aus der Fassung brachte. Für seinen Schubser sah er berechtigterweise die Rote Karte (90.). In Unterzahl bot sich dem VfR sogar noch einmal die Siegchance, Gerezgiher zog aus spitzem Winkel ab und Torwart Kremer sicherte per Fußabwehr das 1:1 (90.+4).

Tore: 0:1 Dahlke (32.), 1:1 Meuer (62.)
Rote Karte: Schünke (Wormatia/90.), Tätlichkeit
Zuschauer: 520
Aufstellung: Urban – Grimmer, Ogorodnik, Lickert, Veleanu – Köksal, Graciotti – Recica, Matsumoto (78. Schünke), Oliveira Damaceno (30. Kouadio / 67. Gerezgiher) – Dahlke.

Die Platzierungen unserer 1. Mannschaft nach Spieltagen

Fieberkurve 2019/2020

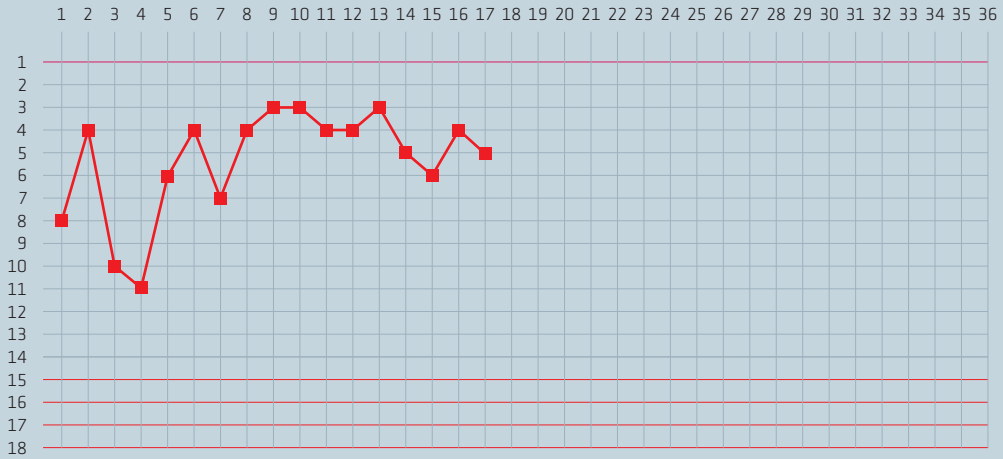

U16 – B-Junioren Verbandsliga Südwest

Ein Jahr nach der U17 hat nun auch die U16 den Aufstieg geschafft. Ein Entscheidungsspiel war nötig, das mit 3:0 gegen Gonsenheim gewonnen wurde. Als Aufsteiger liegt die U16 derzeit nach 13 Spielen mit 17 Punkten auf Platz 10 und hat Anschluss ans Mittelfeld.

Obere Reihe v.l.n.r.:
Trainer Daniel Padilla, Kaan Yesilyurt, Lukas Loth, Eljano Pergiegaj, Julius Keinz, Lucas Buhl, Finn Scharrer, Marco Kemadjou Yompang, Ivan Pavlic, Ager Saady, Philipp von der Weiden, Philipp Tzoutzomitros.

Untere Reihe v.l.n.r.:
Levin Reichel, Dimitrios Filippopoulos, Lucas Groni, Dimitrios Drosos, Patrick Miklosi, Dennis Renner, Kaan Özel, Sinan Schuchmann, Justin Jennewein.

Es fehlen: Georgios Pindonis, Vigan Buzoku, Armin Smajic, Trainer Manuel Padilla.

DEXHEIMER
GmbH & Co.KG
Nutzfahrzeuge und Kleingeräte-Fachbetrieb
14 JAHRE
MÄHEN WIE EIN PROFI
SO WERDEN SIE ZUHAUSE
ZUM GREENKEEPER
...MIT
GARTENGERÄTEN
VOM FACHBETRIEB!
· Nutzfahrzeuge
· Kleingeräte + Motoristik
· Land- + Weinbautechnik
· Beratung + Verkauf
· Ersatzteil- + Reparatur-service
Fahrweg 100 · 67547 Worms
Tel. 0 62 41 - 4 56 03
Fax 0 62 41 - 4 69 79
info@dexheimer-worms.de
MO-FR 8-18 Uhr, SA 8-13 Uhr
STIHL DIENST
VIKING Premium Partner

U15 – C-Junioren Regionalliga Südwest

Nach Platz 6 im Vorjahr lautete für den neuen Jahrgang in der höchsten Spielklasse der C-Junioren das Saisonziel Klassenerhalt. Durch einer Niederlagenserie steckt das Team auch im Tabellenkeller, jüngst gelangen aber die Saisonsiege zwei und drei. Aktuell steht nach 13 Spielen mit elf Punkten Platz 11 (von 14) zu Buche. Die Jugendleitung ist sicher, dass zusammen mit den Trainern die Klasse erhalten wird. Denn genügend Substanz steckt auf jeden Fall in unseren Jungs!

Obere Reihe v.l.n.r.: Manel Goncalves, Bilal Ates, Taha Albayrak, Brian Balik, Marlon Gutjahr, Sven Ludt, Arthur Schreider, Safa Garip, Miklos Lakatos.

Mittlere Reihe v.l.n.r.: Co-Trainer Christian Ihrig, Trainer Andreas Elbert, Trainer Mimmo Moretti, Giacomo Campanile, Marcel Günther, Tim Renz, Jonas Göhring, Merlin Steinig, Moritz Thomas.

Untere Reihe v.l.n.r.: Justin Klyszcz, Atilla Özdemir, Leonardo Goltz, Anton Lexa, Nico Koch, Luan Stengel, Can Tasdemir, Matti Finke, Lukas Scholl.

Es fehlen: Torwarttrainer Jannik Hoch, Anil Öztürk

Unsere Leistungen:

- Objekt- / Werkschutz
- Event-Guard
- Pforten-/Empfangsdienste
- Revierdienste
- Alarmaufschaltungen
- Alarmintervention
- Citystreife
- Personenschutz

SES-Security
Brückenstraße 2 | D-67551 Worms
Tel.: +49 (0) 62 47 / 907 788 0
Fax.: +49 (0) 62 47 / 907 788 1

Wir sind zertifiziert.

DEKRA DEKRA

SES SECURITY
Wir sichern Sie.

www.ses-security.de

Der VfR Wormatia 08 wünscht

Ein frohes, gesegnetes Weihnachtsfest und ein gesundes, glückliches neues Jahr 2020.

Wir bedanken uns bei all unseren Mitgliedern,
Freunden, Fans, Zuschauern, Sponsoren, Gönnern,
den Helfern hinter den Mannschaften,
den Mitarbeitern der Stadt Worms
den Vertretern der Presse
bei unseren Aktiven von den Bambinis
bis zur 1. Mannschaft,
den Frauen und AH-Mannschaften
mit ihren Trainern und Betreuern,
unseren Schiedsrichtern,
den Mitarbeitern in der Geschäftsstelle
und nicht zuletzt bei unseren vielen
ehrenamtlichen Helfern
für die gute Zusammenarbeit im Jahre 2019.

WORMATIA BUSINESS-CLUB

baufiplus24

DAS PLUS AN BERATUNG

Ihr unabhängiger Finanzierungsspezialist zur Realisierung Ihres Eigenheims

RONNY GÄNSHIRT I Dipl.-Betriebswirt (FH), Finanzdienstleistungen
baufiplus24 GmbH I Neumayerring 45 I 67227 Frankenthal
T (06233) 353 93 54 I www.baufiplus24.de

gegros

Ergebnisse unserer Jugendmannschaften

Landesliga Südwest-Ost

U23 – RWO Alzey	**1:0 (1:0)**
U23 – VfB Bodenheim	**2:0 (0:0)**

Ein sehr flottes Spiel sahen die Zuschauer an diesem verregneten Novembersonntag gegen den Tabellenführer. Nachdem die Gäste in der Anfangsphase dominanter waren, übernahmen die Wormaten ab der 20. Minute die Spielkontrolle und erspielten sich erste erste Torchancen, doch hier bewahrte der Gästetorwart seine Mannschaft vor einem Rückstand. Auch nach dem Wechsel war das Tempo unverändert hoch und wieder waren es die Hausherren, die zu Torchancen kamen. In der 69. Minute war es dann aus Wormser Sicht endlich soweit. André Bandieramonte nahm hier von der Strafraumgrenze Maß und jagte das Leder zur verdienten Führung in die Maschen. Bei einer Großchance der Bodenheimer war dann Torwart Jannik Hüter zur Stelle und verhinderte so den Ausgleich. Da die Gästen nun den Ausgleich erzwingen wollten, kamen die Wormaten zu einigen Kontern, die aber zu unsauber ausgespielt wurden. In der 89. Minute dann die Entscheidung. David Boateng wurde diesmal nach einem Konter perfekt freigespielt und erzielte das 2:0. Ein absolut verdienter Sieg der jungen Wormaten, die dadurch den zweiten Dreier in Folge verbuchen konnten.

A-Junioren Regionalliga Südwest

U19 – Ludwigshafener SC	**1:1 (1:0)**
Eintracht Trier – U19	**1:1 (1:0)**

Eine wie erwartet, schwere Aufgabe hatten die Wormaten bei ihrem Gastspiel in Trier zu bewältigen. Trotz der langen Anreise waren die Rot-Weißen gut im Spiel und hatten mehr Ballbesitz als die Gastgeber. Diese lauerten vor allem auf Ballverluste im Spielaufbau und so kam auch das 1:0 in der 15. Minute zustande. Aber auch unsere U19 kam zu Torchancen, ließ die jedoch aus, so dass es mit einem 1:0-Rückstand in die Pause ging. Nach dem Wechsel wurden die Wormaten nun noch offensiver, hatten es aber dann auch Niklas Radmacher kurz nach Wiederanpfiff zu verdanken, dass sie nach einem Freistoß nicht mit 2:0 in Rückstand gerieten. Danach spielten bis zur 70 Minute nur noch die Wormser und erspielten sich reihenweise Hochkaräter, doch es schien als wollte das Runde nicht ins Eckige. Ab der 70. Minute kamen dann die Hausherren insbesondere durch Standards noch einmal gefährlich auf, doch die Defensive der Wormaten hielt hier stand. Durch die Einwechslungen von drei frischen Offensivkräften kam in der Schlussphase dann noch mal frischer Wind in die Reihen der Wormaten. Und zwei dieser Einwechselspieler waren dann auch entscheidend am Ausgleich beteiligt. Florian Bachmann steckte hier auf Jonas Schäfer durch, der wiederum Lennart Thum

in Szene setzte, der dann zum längst überfälligen 1:1-Ausgleich einnetzte. In der Schlussminute dann beinahe noch der Siegtreffer, doch Florian Bachmann, der einen Ball gut annahm und auch sehr gut auf das Tor brachte, fand im Schlussmann der Hausherren seinen Meister. Trainer Mario Cuc war nach der Partie sichtlich stolz auf den Fußball, den seine Mannschaft aktuell auf den Platz bringt und nahm auch dankend das Kompliment des Trierer Trainers an, der betonte, dass seine Mannschaft in dieser Saison noch nie so hergespielt wurde wie von den Wormaten in den ersten 25 Minuten der zweiten Halbzeit. Bei den Leistungen gilt auch noch zu berücksichtigen, dass in den letzten Wochen immer wieder Leistungsträger nicht dabei waren, sei es dass sie in der Oberligamannschaft oder der U23 spielen, oder weil sie verletzt oder krank sind.

B-Junioren Regionalliga Südwest

Phönix Schifferstadt – U17	**1:3 (1:1)**
U17 – Eintracht Trier	**3:0 (1:0)**

Nachdem die Jungs zuletzt nicht an ihr Leistungslimit herankamen, zeigte das Team gegen Trier vom Anpfiff weg eine konzentrierte Leistung und war jederzeit Herr der Lage. Mit der nötigen Geduld gegen tief stehende Gäste und Passqualität spielte sich unsere Mannschaft immer wieder nach vorne, Torchancen waren aber lange Zeit Mangelware. Kurz vor dem Pausenpfiff war dann aber doch Leon Kadler auf der rechten Seite auf und davon, sein Querpass landete bei Gradi Nkunga, der von einem Gegenspieler bedrängt knapp vorbeizielte. Die verdiente Führung fiel dann allerdings wenige Sekunden später und zwar sehr sehenswert. Wieder war Leon Kadler am rechten Flügel in Ballbesitz, verlagerte diesmal aber mit einem präzisen Flugball auf die linke Seite, wo Luca Putzer den Ball perfekt herunterpflückte, den Ball nochmal nach vorne mitnahm und dann zur Führung einschoss. Nach der Halbzeitpause dauerte es 8 Minuten, bis die Wormatia nachlegte. Leon Kadler drang über rechts in den Strafraum ein und vollstreckte dann aus extrem spitzem Winkel knallhart ins kurze Eck. In der Folge kam die einzige Phase des Spiels, in der die Gäste einige Akzente nach vorne hatten. Durch frische Kräfte von der Wormser Bank hatte unsere Mannschaft das Spiel aber recht schnell wieder im Griff. Leider musste Alessio Kulawik wenige Minuten nach seiner Einwechselung schon wieder verletzungsbedingt ausgewechselt werden. Wir hoffen Alessio kann kommende Woche schon wieder ins Training einsteigen und wünschen gute Besserung. Bis zu endgültigen Entscheidung sollte es noch etwas dauern, hatte doch vor allem der unermüdliche Gradi Nkunga immer wieder etwas Pech im Abschluss. Eine Minute vor Ende der regulären Spielzeit krönte aber Berke Yücel ein tolles Zusammenspiel mit Luca Putzer zum 3:0, nachdem die beiden mit wenigen Ballkontakten und Pässen die gesamte Trierer Abwehrreihe auseinander hebelten.

B-Junioren Verbandsliga Südwest

Ludwigshafener SC – U16	**0:5 (0:2)**
U16 – FSV Offenbach	**1:3 (0:3)**

C-Junioren Regionalliga Südwest

U15 – SV Elversberg	**2:2 (1:1)**
JFV Rhein-Hunsrück – U15	**0:1 (0:1)**

Das goldene Tor im letzten Spiel schoss erneut Tim Renz, der auch die Woche zuvor das so wichtige Tor zum 2:2-Endstand erzielte. Es passierte in der 13. Minute, als der aufgerückte Rhein-Hunsrücker Torhüter nach einem missglückten Versuch, den Ball aus der Gefahrenzone heraus zu schießen, ihm den Ball in den Fuß spielte. Tim schaltete schnell und verwandelte aus gut 30 Metern direkt zum 0:1. Vorausgegangen war aggressives Angriffspressing der Wormser U15. Der Keeper der Heimmannschaft hatte immer wieder sichtlich Probleme, unter Druck nach Rückspiel seiner Vorderleute eine Anspielstationen zu finden, seine Bälle landeten zumeist im Aus oder bei den Wormaten. Die Wormaten hatte eine tolle erste Halbzeit gespielt, sich einige Torchancen erarbeitet und den Gegner nicht ins Spiel kommen lassen. Anfangs der zweiten Halbzeit musste das 0:2 eigentlich fallen. Nach einem langen Freistoß fiel der Ball genau auf den Fuß eines Wormaten, der jedoch freistehend den Ball nicht richtig traf. Rhein-Hunsrück kam nun immer besser ins Spiel und diese Druckphase der Gastgeber sollte bis zum Schlusspfiff anhalten. Immer wieder versuchten sie, mit langen Bälle in den Strafraum der Wormser zum Torerfolg zu kommen. Etliche Eckbälle galt es zu verteidigen. Doch die Kopfballversuche landeten meist beim TW der Wormser oder gingen am Tor vorbei. Die beste Chance der Gastgeber war ein strammer Schuss aus der zweiten Reihe, der glücklicherweise nur die Latte traf. Kurz vor Schluss musste man noch 2-3 Mal die Luft anhalten, aber immer hatte die Abwehrreihe der Wormser in letzter Sekunde den Ball abgelaufen oder ein Fuß war dazwischen. So blieb es beim insgesamt verdient Sieg der Wormaten. Es war eine leidenschaftliche Vorstellung der Wormser U15, bis zum Schluss hatten die jungen Wormaten gekämpft und alle Spieler sind über ihre Leistungsgrenze hinausgegangen.

C-Junioren Landesliga Rheinhessen

U14 – TSV Schott Mainz	**1:3 (0:3)**
Pokal: JSG Nack/Rheinh. Schweiz – U14	**0:7**
TV 1817 Mainz II – U14	**2:3**

D-Junioren Verbandsliga Südwest

Hassia Bingen – U13	**0:1 (0:1)**
U13 – FK Pirmasens	**2:0 (1:0)**

D-Junioren Landesliga Rheinhessen

U12 – FSV Nieder-Olm	**8:0 (2:0)**
Pokal: U12 – Eintracht Herrnsheim	**6:1 (0:1)**
U12 – VfB Bodenheim	**0:4 (0:2)**

WIR TRAGEN VERANTWORTUNG FÜR ENERGIEN.

ISO-BA

IN PERFEKTER KONSTELLATION
ZU DEN GEWALTEN DER NATUR.

Auch die **Naturgewalt Fußball**
gilt es zu beherrschen.

Wir wünschen der VfR Wormatia 08 viel Erfolg.

Als führendes Unternehmen in Deutschland in den Bereichen Dämmtechnik und Fassadenbau sind wir besonders gewissenhaft in der punktgenauen Umsetzung von Isolierung. Denn das Einsparen von Energien durch Isolierung, die Reduzierung der Energiekosten und die Nutzung von autarken reversiblen Energien erhöhen den Unternehmenswert unserer Kunden.

ISO-BASARAN GMBH | BLUMENSTR. 18 | 67547 WORMS
TEL: 06241-20 878-0 | KONTAKT@ISO-BA.DE WWW.ISO-BA.DE

Frauen- und Mädchenfußball

Verbandsliga Südwest

TSV Schott Mainz II – Frauen I	**1:11**
DSG Breitenthal – Frauen I	**0:3**

In der ersten Hälfte gelang der Wormatia zwar noch kein Treffer, aber trotzdem wurden trotz schwieriger Platzbedingungen einige gute Möglichkeiten rausgespielt. Allerdings konnten die Abschlüsse ohne Probleme entschärft werden von Kathrin Claßen-Meier. Jasmin Heger auf der anderen Seite hatte nicht wirklich was zu tun in Halbzeit eins. Auch in der zweiten Hälfte blieb die Wormatia feldüberlegen und jetzt wurden die Chancen genutzt. Lorena Heinz setzte sich durch und vollstreckte platziert aus 20 Metern ins linke untere Eck (54.). Fast direkt im Anschluss vergab Franziska Lovecchio aus knapp fünf Metern, allerdings war der Ball auch schwer zu kontrollieren (57.). Auch Aluminium durfte wieder nicht fehlen … diesmal war es Kathrin Becker mit ihrem Distanzschuss aus gut 25 Metern (68.). Dann konnte Sina Zelt eine klasse Kombination über Eileen Schildhorn und Linda Stock zum 0:2 vollenden (70.). In der 78. Minute konnte auch Jasmin Heger ihr Können zeigen:Zunächst lenkte sie einen klasse Freistoß von Anne Bekker über die Querlatte, beim anschließenden Eckball entschärfte sie einen Kopfball von Vanessa Buchen aus fünf Metern per Fußabwehr und verhinderte somit den Anschlusstreffer. In der Schlussminute tankte sich Sina Zelt über Linksaußen durch, bediente Eileen Schildhorn mustergültig, diese behielt die Ruhe und erzielte den 0:3-Endstand (90.).

Landesliga Rheinhessen

Frauen II – TuS Wörrstadt II	**1:1**

B-Juniorinnen Regionalliga Südwest

SV Bardenbach – B-Juniorinnen	**3:3**

Beim SV Bardenbach spielte unsere B-Mädels unentschieden. Und das ohne unsere beiden ausgefallenen Torhüterinnen, dafür mit Feldspielerin Vifin im Tor, die das hervorragend machte. Bereits nach 25 Minuten lag man 2:0 hinten, kurz vor der Halbzeit verkürzte Emilia auf 2:1. In der zweiten Hälfte zog sich die Heimmannschaft dann zurück und lauerte auf Konter, wir dominierten das Spiel und hatten die besseren Offensivaktionen. In der 57. Minute erzielte Emilia ihren zweiten Treffer der Partie. Dank eines Eigentors nach einem Eckball (76.) drehten wir das Spiel sogar auf 2:3. Als alles nach einem Sieg aussah, kassierten wir in der Nachspielzeit (83.) den Ausgleich.

D-Junioren 1. Kreisklasse Alzey-Worms

C-Juniorinnen – TSG Pfeddersheim II	**4:1**
TV Dautenheim – C-Juniorinnen	**2:0**

D-Juniorinnen Landesliga Westpfalz

D-Juniorinnen– US Youth Soccer Europe	**0:8**

Hauptsache Leidenschaft!

Jetzt in Ihrem Media Markt Worms:
Die WORMATIA 08 Fan-Geschenkkarte

Selbst ohne Guthaben noch Herzblut wert!

WORMATIA 08

Media Markt Worms im WEP

MEDIA MARKT TV-HiFi-Elektro GmbH Worms
Schönauer Str. 14 • 67547 Worms • Tel. 06241 9055-0

Öffnungszeiten:
Mo-Sa: 9:30-20 Uhr

Media Markt®

Wir sind für Sie da

Geschäftsführender Vorstand	Jochen Schneider *1. Vorsitzender* Marcel Gebhardt, Florian Natter *Stellvertr. Vorsitzende*
Erweiterter Vorstand	Andreas Hahn, Holger Busch, Sven Jorissen
Ehrenpräsident	Karl Heinz Hesch, Tim Brauer
Sportliche Leitung	Norbert Hess
Geschäftsstelle	Daniela Poggenwisch (Finanzbuchhaltung) Lukas Schader VfR Wormatia 08 Worms e.V. Alzeyer Straße 131, 67549 Worms Tel. 06241 20200, Fax 06241 202029 geschaeftsstelle@wormatia.de
Presse- u. Öffentlichkeitsarbeit	Jens Silex, Karin Flesner, Christian Bub
Marketing/Vermarktung	Lukas Schader, Sven Jorissen
Jugendabteilung	Andreas Hahn *Koordinator* Horst Schneider *Geschäftsstelle Jugend* Michael Hoch *Pressearbeit Jugend*
Frauen- und Mädchenfußball	Jasmin Hofmann, Alexander Blüm
U23	Holger Busch
Sicherheitsbeauftragter	Ralf Mühlberger
Fanbeauftragter	Markus Hesch, Simon Kühn
Stadionsprecher	Jens Silex, Simon Sprinz
Schiedsrichterbetreuer	Tobias Pennese
Technische Leitung	Bernd Gänshirt

Zweirad Golz Worms
Ein starkes Team
Meisterwerkstatt
Fahrräder, Motorroller und Zubehör in großer Auswahl
Worms Bensheimer Str. 18 -20

AUTOMOBIL

AUTOLACKIERERE IEN

Karosserie Fachbetrieb Mus
Turnerstraße 6–14
67547 Worms
Telefon: 06241 6281

AUTOHÄUSER

Volvo Autohaus Wonnegau GmbH
Küferstraße 14
67551 Worms
Telefon: 06247 908800

Auto Cloppenburg GmbH
Auf dem Sand 6
67547 Worms
Telefon: 06241 920410

Löhr Automobile GmbH
Mainzer Straße 86
67547 Worms
Telefon: 06241 40090

Auto Nau KG
Wormser Straße 11–13
67593 Westhofen
Telefon: 06244 90630

REIFEN

Reifen Mast GmbH
Ludwigstraße 66
67547 Worms
Telefon: 06241 25032

BANKEN

Sparkasse Worms-Alzey-Ried
Lutherring 15
67547 Worms
Telefon: 06241 8510

Volksbank Alzey-Worms eG
Marktplatz 19
67547 Worms
Telefon: 06241 8410

DRUCKEREIEN

VMK Druckerei GmbH
Faberstraße 17
67590 Monsheim
Telefon: 06243 9090

ELEKTRO

Krempuls Montagetechnik GmbH
An der Wittgeshohl 15
67593 Westhofen
Telefon: 06244 907482

ENERGIE

VERSORGUNG

EWR Aktiengesellschaft
Lutherring 5
67547 Worms
Telefon: 06241 8480

MINERALÖLE

Rowe Mineralölwerk GmbH
Langgewann 101
67547 Worms
Telefon: 06241 59060

FAHRRAD

Zweirad Gölz
Bensheimer Straße 18–20
67549 Worms
Telefon: 06241 45342

FLORISTIK

Blumen Busch
Berggasse 11
67549 Worms
Telefon: 06241 7184

GESUNDHEIT

Praxis Curamed
Dr. med. Carl Priester-Lasch
Mannschaftsarzt VfR Wormatia
Schwerdstraße 5–7
67574 Osthofen
Telefon: 06242 915121

GETRÄNKE

BRAUEREI

Privatbrauerei Eichbaum GmbH & Co. KG
Käfertaler Straße 170
68167 Mannheim
Telefon: 0621 33700

GETRÄNKEVERTRIEB

Gegros Getränkemarkt GmbH
Körnerstraße 4
67547 Worms
Telefon: 06241 49585

MINERALBRUNNEN

Odenwald-Quelle GmbH & Co. KG
Ludwigstraße 100
64646 Heppenheim

WEINGUT

Weingut Dr. Andreas Schreiber
Fronstraße 34
67550 Worms-Abenheim
Telefon: 06242 2275

HOTEL- & GASTRONOMIE

HOTELS

Parkhotel Prinz Carl
Prinz-Carl-Anlage 10–14
67547 Worms
Telefon: 06241 3080

EISCAFÉS

Vannini Eis
Inhaber: Pietro Vannini
Marktplatz
67547 Worms

Eis Simoni
Von-Steuben-Str. 17
67549 Worms
Telefon: 06241 3852676

GASTRONOMIE

Mauri Worms GmbH
Mauritius
Bar – Restaurant – Lounge
Andreasstraße 13
67547 Worms

IMMOBILIEN UND BAUFINANZIERUNG

Immobilien Kiesewetter UG
Martinsgasse 5
67547 Worms
Telefon: 06241 24040

Baufiplus24 GmbH
Neumayerring 45
67227 Frankenthal
Telefon: 06233 353937053

INDUSTRIE & HANDWERK

BAUUNTERNEHMEN

Berkes Bauunternehmung GmbH
Flurweg 5
67574 Osthofen
Telefon: 06242 913188-0

ISO-Basaran GmbH
Blumenstraße 18
67547 Worms
Telefon: 06241 208780

Koschel GmbH
Bau-, Verputz- und Schreinerei-unternehmen
Altrheinstraße 18
67550 Worms
Telefon: 06242 9125430

Heinrich Schmidt KG
Heinrich-Beth-Straße 7
67547 Worms
Telefon: 06241 23990

ISOLITE Automotive GmbH
Industriestraße 125
67063 Ludwigshafen
Telefon: 0621 91109 444

ESTRICH & BODENBELÄGE

Rohrwick GmbH
Am Alten Osthofener Weg 15
67593 Westhofen
Telefon: 06244 4930

GERÜSTBAU

Bender Ingenieur-Gerüstbau GmbH
Bensheimer Straße
68623 Lampertheim-Hofheim
Telefon: 06241 980204

INGENIEURBÜRO

Hahn & Partner GbR
Richard-Knies-Straße 52
67550 Worms
Telefon: 06241 955298

GOR GmbH
Hauptstraße58
67297 Marnheim
Telefon: 06352 75000

METALLBAU

Kloster Metallbau
Weinbrennerstraße 24
67551 Worms
Telefon: 06247 9911267

MOTOREN

Motoren Baader Vertriebs- und Instandsetzungs-GmbH
Im Altenschemel 23
67435 Neustadt
Telefon: 06327 97 580

TISCHLEREIEN

Fenster Klotz GmbH
Weinsheimer Straße 63
67547 Worms
Telefon: 06241 93810-0

Schreinerei Ralf Hiller
Neustadter Straße 71
68309 Mannheim
Telefon: 0621 7244955

LOGISTIK

Trans Service Team GmbH
Am Guten Brunnen 1
67547 Worms
Telefon: 06242 915080

Sohl Logistik GmbH
Hafenstraße 99
67547 Worms
Telefon: 06241 9462438

Rhenania Worms AG
Am Rhein 59
67547 Worms
Telefon: 06241 47170

LOTTERIE

Lotto Rheinland-Pfalz GmbH
Ferdinand-Sauerbruch Straße 2
56073 Koblenz
Telefon: 0261 94380

OPTIKER

Optics Seel, Inh. Benjamin Seel e.K.
Siegfriedstraße 20
67549 Worms
Telefon: 06241 4966012

PFLEGE

Deutsche Seniorenförderung und Krankenhilfe Regionalverband Worms e.V.
Donnersbergstraße 12
67549 Worms
Telefon: 06241 7243

RECHTSANWÄLTE

Brauer Graf v. Moltke Hoëcker
Alzeyer Straße 31
67549 Worms
Telefon: 06241 91060

SICHERHEIT

Pfalz-Alarm GmbH
Opelstraße 1
67661 Kaiserslautern
Telefon: 06301 320140

SPORT

SPORTBEDARF

Sport Fischer
Blumenstraße 18
67547 Worms
Telefon: 06241 23004

FITNESSCENTER

Injoy Worms
Alzeyer Straße 121
67549 Worms
Telefon: 06241 959000

STEUERBERATUNG

Dieter Hees Steuerberatungsges. mbH
Saarstraße 36
67550 Worms
Telefon: 06242 91070

Dr. Fischer, Wilhelm & Partner
Alzeyer Straße 156
67549 Worms
Telefon: 06241 978080

Prof. Dr Sinewe & Kollegen Steuerberatungsgesellschaft mbH
Errenburger Straße 16
67549 Worms
Telefon: 06241 596640

HEIMSPIEL-VORVERKAUFSSTELLEN

Wormatia Geschäftsstelle
Alzeyer Straße 131
67549 Worms
Telefon: 06241 20200

Click around GmbH
Konstantinstraße 10
54290 Trier

UNTERNEHMENSBERATUNG

HEP – Helmut Emler & Partner GmbH
Neubachstraße 92
67551 Worms
Telefon: 06241 74323

Timbra Consulting GmbH
Bauprojektentwickler
Alzeyer Straße 31
67549 Worms
Telefon: 06241 91060

Christ & Company Consulting GmbH & Co.KG
Brandenburgische Straße 16
10707 Berlin

VERANSTALTUNGEN

SICHERHEITSUNTERNEHMEN

SES – Security Expert Service
Bingerstraße 50
67549 Worms
Telefon: 06241 2059984

KONZERT-, KÜNSTLER- UND THEATERAGENTUREN

Nibelungenfestspiele gGmbH der Stadt Worms
Von-Steuben-Straße 5
67549 Worms
Telefon: 06241 2000400

VERLAGE

Verlagsgruppe Rhein-Main GmbH & Co. KG
Erich-Dombrowski-Straße 2
55127 Mainz
Telefon: 06131 4830

Wormser Zeitung
Adenauer Ring 2
67547 Worms
Telefon: 06241 845-0

Nibelungen Kurier Verlag GmbH
Prinz-Carl-Anlage 20
67547 Worms
Telefon: 06241 95780

VERSICHERUNG

Andreas Großmann Generalagentur der Wormser Versicherung
Neumarkt 12
67547 Worms
Telefon: 06241 6389

WERBUNG

AUKTION

Wormser Reklame Auktion
Historische Werbeobjekte
Eulenburgstraße 13
67547 Worms
Telefon: 0173 6575143

FOTOGRAFIE

Karin Flesner
Benzstraße 19
67551 Worms
Telefon: 06241 935096

WERBEGESTALTUNG

Quehl GmbH
Auf dem Sand 22
67547 Worms
Telefon: 06241 42410

WERBEAGENTUR

Peter Münch Werbeagentur
Lange Rötterstraße 66
68167 Mannheim
www.peter-muench.com

Jetzt für den Winter rüsten!

Mütze und Handschuhe je 15 Euro, erhältlich im Fanshop.

Ihr Partner in Sachen Sicherheit

Opelstraße 1 • 67661 Kaiserslautern
Tel. 0 63 01 / 3 20 14 - 0
Fax: 0 63 01 / 3 20 14 - 9
Info@pfalz-alarm.de
www.pfalz-alarm.de

PFALZ ALARM

- Videotechnik
- Zutrittskontrolle
- Brandmeldetechnik
- Sprachalarmierung
- Einbruchmeldetechnik
- Digitale Schließtechnik
- ELA-Technik und Beschallung
- Flucht- und Rettungswegetechnik
- Medien-, Konferenztechnik,
- Smart-Home

Impressum:
Verantwortlich: VfR Wormatia 08 Worms
Redaktion: Christian Bub, Geschäftsstelle
Texte: Christian Bub
Fotos: Karin Flesner
Layout/Satz: www.peter-muench.com
Druck: VMK Druckerei GmbH

Jetzt aufsteigen - komm´ ins TST Team!

Du möchtest beruflich in die erste Liga aufsteigen? Du suchst einen Ausbildungsplatz oder einen neuen Job? Dann komm´ ins Trans Service Team! Mit 73 Standorten und mehr als 3.000 Mitarbeiterinnen und Mitarbeitern spielen wir mittlerweile ganz weit oben in der deutschen Logistik-Liga.

Ob im kaufmännischen Bereich oder in gewerblichen Berufen – bei uns findest Du das, was zählt: Persönliche und fachliche Entwicklungsmöglichkeiten, abwechslungsreiche Tätigkeiten, namhafte Kunden aus Industrie und Handel, Teamgeist.

Übrigens: Eine eigene Fußballmannschaft haben wir natürlich auch.

Bring´ Dich jetzt mit Deiner Bewerbung per E-Mail ins Spiel unter info@trans-service-team.com

TST
Logistik einfach machen

BRAUER · GRAF VON MOLTKE · HOËCKER
Rechtsanwälte

Tim Brauer
Rechtsanwalt

Helmut Graf von Moltke
Rechtsanwalt | Mitglied der ARGE Baurecht im DAV

Hans-Jürgen Hoëcker
Rechtsanwalt | Fachanwalt für Familienrecht

Alzeyer Straße 31
67549 Worms

Tel.: 06241 9106-0
Fax: 06241 9106-10

info@kanzlei-bgh.de
www.kanzlei-bgh.de