Stadionzeitung des
VfR Wormatia 08 Worms e.V.

Saison 2010/2011
Ausgabe 12

Alla Wormatia

Duell der Traditions Vereine

Regionalliga Süd

Wormatia Worms

Hessen Kassel

Sa. 12.03.2011
14.00 Uhr
Wormatia-Stadion

Foto: Karin Flesner

Logistik Full-Service
Trans Service Team

ES GIBT MEHR IM LEBEN ALS EINEN VOLVO. ES GIBT INGOLSTADT, STUTTGART, MÜNCHEN UND WOLFSBURG. UND GENUNG GRÜNDE, EINFACH DRAN VORBEIZUFAHREN. DESHALB FAHREN SIE DEN ALLRAD-TESTSIEGER VON VOLVO.

DER VOLVO V60.
AB 28.000,- EUR.

Volvo. for life

DER VOLVO V60 LÄSST DIE KONKURRENZ IM GROSSEN ALLRAD-VERGLEICH DER AUTO MOTOR UND SPORT (HEFT 2/2011) HINTER SICH. KEINER BESCHLEUNIGT AUF SCHNEE BESSER, KEINER BIETET EIN BESSERES HANDLING, BESSERE SPURSTABILITÄT UND BESSERE BEHERRSCHBARKEIT. DESHALB BEWÄLTIGT AUCH KEINER DEN TESTPARCOURS SO SCHNELL WIE DER VOLVO V60. ZU SEINEN ÜBERRAGENDEN FAHREIGENSCHAFTEN KOMMT ÜBERRAGENDE SICHERHEITSTECHNIK: AB SOFORT IST DER VOLVO V60 MIT DER WELTNEUHEIT BREMSASSISTENT PRO MIT FUSSGÄNGERERKENNUNG UND NOTBREMSFUNKTION ERHÄLTLICH. **JETZT BEI UNS.**

Autohaus WONNEGAU GmbH
Küferstr. 14
67551 Worms
Tel. 0 62 47 / 90 88 0-0
Fax. 0 62 47 / 90 88 0-88
www.autohaus-wonnegau.de

Liebe Freundinnen und Freunde des VfR Wormatia 08, liebe Gäste

zum heutigen Spiel der RL-Süd gegen Hessen Kassel begrüßen wir Sie sehr herzlich. Ein ganz besonderer Gruß gilt unseren Gästen aus Nordhessen sowie dem Schiedsrichter und seinen beiden Assistenten.

Ein Heimspiel zweier Traditionsvereine – der KSV Hessen Kassel noch dazu Tabellenführer – ist etwas Besonderes und sollte eine großartige Zuschauerresonanz garantieren. Hoffen wir, dass am Spieltag ähnlich gute äußere Bedingen herrschen, wie beim schreiben dieser Zeilen.

Mit den guten Leistungen der letzten Spiele und dem Auswärtssieg am letzten Wochenende in Freiburg hat unsere Mannschaft die beste Eigenwerbung geschaffen.

Für gute Stimmung sollten auch die von unseren Sponsoren EWR und Globus Bobenheim-Roxheim eingeladenen Schüler aus Schulen von Worms, Schulkreis Worms-Alzey, Frankenthal und dem Ried sorgen. Auch an dieser Stelle nochmals herzlichen Dank für diese großartige Aktion.

Wir wünschen Ihnen eine gute, unterhaltsame Regionalliga-Begegnung.

Alla Wormatia

Jürgen von Massow, Jan Donner

MÄNNER. MODE.
DÄHLER
mitten in Worms

Obermarkt
Lutherplatz

Rheinhessens
großer Spezialist
für Herrenkleidung

Ronny Borchers im Gespräch

Zunächst herzlichen Glückwunsch zum Auswärtssieg in Freiburg. Gut gespielt und auswärts 2:1 gewonnen. Was kann aus Sicht des Trainers dennoch verbessert werden?

Ich will es nicht übertreiben, denn die Jungs haben ihr letztes Hemd für diesen Sieg gegeben. Wenn überhaupt, das Konterspiel. Hier hatten wir gegen die angreifenden Freiburger einige Möglichkeiten.

In Freiburg fehlte Marco Stark aufgrund einer Verletzung. Wird er bis zur Begegnung gegen Spitzenreiter Hessen Kassel wieder einsatzfähig sein?

Marco ist in unserer Mannschaft ein wichtiger Spieler und ich hoffe, dass er spielen kann. Wie auch in Freiburg spielt er nur, wenn kein Risiko auf eine längeren Ausfall bestehen würde. Wir müssen es abwarten.

Nach dem Auswärtssieg und der gleichzeitigen Heimniederlage von SV Wehen II liegt Wormatia momentan 8 Punkte vor einem Abstiegsplatz. Kann die Mannschaft dadurch befreiter in die Partie gegen den Tabellenführer gehen?

Befreiter? Wir haben sehr viel Spass am Fußball und brauchen in jedem Spiel nur auf uns zu schauen, das ist wichtig. Alles andere können wir nur bedingt beeinflussen.

Wie weit sind die verletzten Spieler Nils Magin, Isaak Ojigwe und Christian Bolm?

Nils wird noch seine Zeit nach der Knieoperation brauchen. Isaac beginnt diese Woche wieder mit leichtem Lauftraining nach seinem Muskelfaserriss. Bei Christian wird es noch dauern. Wir hoffen, dass er nach 1½ Jahren Pause und totaler Abstinenz von jeglichem Sport bald wieder mit leichtem Lauftraining beginnen kann. Wir wünschen ihm alle, dass er in diesem Jahr seinen Traum verwirklichen kann, um wieder für seine Wormatia zu spielen.

Achtung!
Bitte beachten Sie unsere Gutscheinaktion auf der Rückseite Ihrer Eintrittskarte

Manches tun wir ohne Grund: Umtauschen zum Beispiel.

UMTAUSCH GARANTIE

Bringen Sie uns die Ware wieder, und Sie bekommen Ersatz. Ohne Wenn und Aber.

Globus
Bobenheim-Roxheim
Südring 2
67240 Bobenheim-Roxheim
Telefon: 06239 930 0
Telefax: 06239 930 290
www.globus-bobenheim-roxheim.de

SB-Warenhaus
Unsere Öffnungszeiten:
Montag bis Samstag
8.00 – 22.00 Uhr

globus
Da ist die Welt noch in Ordnung.

Tabelle *Stand 08.03.2011*

1.	Hessen Kassel	18	12	3	3	37:22	15	39
2.	SV Darmstadt 98	20	9	7	4	24:17	7	34
3.	Eintracht Frankfurt II	20	10	2	8	35:27	8	32
4.	SpVgg Greuther Fürth II	17	9	3	5	34:23	11	30
5.	TSG 1899 Hoffenheim II	20	8	5	7	42:26	16	29
6.	SC Freiburg II	20	8	4	8	35:34	1	28
7.	1. FC Nürnberg II	16	8	2	8	23:26	-3	26
8.	Stuttgarter Kickers	17	7	4	6	27:21	6	25
9.	Karlsruher SC II	18	7	4	7	24:21	3	25
10.	1860 München II	18	7	4	7	26:33	-7	25
11.	SC Pfullendorf	18	7	3	8	22:23	-1	24
12.	FC Memmingen	16	6	6	4	22:23	-1	24
13.	SG Sonnenhof Großaspach	19	5	6	7	15:22	-7	21
14.	Wormatia Worms	19	6	3	10	19:31	-12	21
15.	FSV Frankfurt II	19	4	5	10	20:32	-12	17
16.	SV Wehen Wiesbaden II	19	4	1	14	18:42	-24	13
17.	SSV Ulm 1846	0	0	0	0	0	0	0
18.	SpVgg Weiden	0	0	0	0	0	0	0

Wilhelm und Karl-Walter
Berkes GmbH
BAUUNTERNEHMEN

Flurweg 5
67574 Osthofen

Tel. 06242/913188-0
Fax 06242/913188-19

www.vb-worms-wonnegau.de
Sie erreichen unser Servicecenter durchgängig
Montag - Freitag von 08:00 - 18:00 Uhr unter
(06241) 841-8410.

Volksbank
Worms-Wonnegau eG

Hessen Kassel

Homepage: www.ksv-hessen.de
Spielort: Auestadion (17.993 Plätze)
Anfahrt: 257km, 2:30 Stunden (ab Stadion)

Der Verein

1945 aus einer Fusion mehrerer Vereine hervorgegangen, hatte es Hessen Kassel erstmals 1964 im DFB-Pokal mit Wormatia zu tun und siegte 3:2. In vier Begegnungen der 2. Bundesliga blieb Wormatia zumindest zuhause unbesiegt, bevor sich die Wege wieder trennten. Zwischen 1983 und 1986 verpasste Kassel gleich vier Mal den Aufstieg in die Bundesliga. 1993 ging der Verein bankrott, den Nachfolgeverein FC Hessen Kassel ereilte 1997 das gleiche Schicksal. Wieder als KSV Hessen Kassel in der Achtklassigkeit neugegründet, gelang bis 2002 der Durchmarsch in die Oberliga und 2006 der Aufstieg in die Regionalliga. Nach der Vizemeisterschaft 2009 und Platz vier im letzten Jahr strebt Kassel nun nach Meisterschaft und Aufstieg. Hätte Verfolger Darmstadt nicht außerordentlich durch die Insolvenzen von Weiden und Ulm profitiert, könnte man dank eines komfortablen Vorsprungs schon einmal die Meisterfeier planen. 5.700 Zuschauer besuchen die Heimspiele im Schnitt – Spitzenwert aller drei Regionalligen!

Die Mannschaft

Mit 27 Jahren Durchschnittsalter stellt Kassel den mit Abstand ältesten und erfahrensten Kader der Regionalliga Süd. Fast 2.000 Regionalligaspiele haben die KSV-Spieler auf dem Buckel, dazu kommen noch 215 Drittliga-, 137 Zweitliga- und 100 Bundesligaspiele. Insbesondere gilt das für die Defensive mit Benjamin Weigelt (früher Mainz 05, Aachen, FCK, St. Pauli und SV Wehen), Michael Zepek, für den Bayer Leverkusen einst 1,2 Mio. an den KSC überwies und Mario Neunaber, der 2003 mit Kevin Wittke bei Werder Bremen II gespielt hat. Im Mittelfeld findet man mit Enrico Gaede auch einen früheren Bundesligaspieler (Gladbach und Rostock), Ken Asaeda dagegen trifft auf seinen Ex-Trainer und einige ehemalige Mitspieler aus Aschaffenburger Zeiten, dürfte dem ein oder anderen aber auch als langjähriger Waldhöfer ein Begriff sein. Das Sturmduo Tobias Damm und Thorsten Bauer kann sich auch in der Dritten Liga sehen lassen. Während Ex-Mainzer Damm als vorheriger Leistungsträger des Wuppertaler SV zu Saisonbeginn den abgewanderten (und im Winter zurückgekehrten) Brechler ersetzte, ist Bauer als Rekordtorschütze des Vereins (158 Tore in 287 Spielen!) eine lebende Legende.
Ebenfalls kein Unbekannter ist Mirko Dickhaut, der lange Jahre für Eintracht Frankfurt und den VfL Bochum aktiv war und Kassel seit 2008 trainiert.

Hessen Kassel

Tor	1	Sven Hoffmeister (40)
	29	Pascal Formann (28)
	30	Morten Jensen (23)
Abwehr	3	Christoph Keim (29)
	4	Mentor Latifi (27)
	5	Jens Grembowietz (24)
	6	Michael Zepek (30)
	17	Mario Neunaber (28)
	21	Florian Heussner (23)
	24	Benjamin Weigelt (28)
	32	Sebastian Gundelach (28)
Mittelfeld	7	Rene Ochs (27)
	8	Enrico Gaede (29)
	9	Andreas Mayer (30)
	15	Jaroslaw Matys (24)
	18	Ken Asaeda (27)
	20	Mario Pokar (21)
	23	Kai Koitka (29)
	33	Moritz Murawski (19)
	34	Dennis Joedecke (21)
Angriff	10	Thorsten Bauer (33)
	13	Tobias Brechler (25)
	16	Manuel Pforr (22)
	22	Tobias Damm (27)
Trainer		Mirko Dickhaut (40)

Zugänge:
Murawski (eigene U19), Koitka (FC Vaduz), Mayer (SSV Ulm 1846), Asaeda, Neunaber, Damm (alle Wuppertaler SV), Grembowietz (Preußen Münster), Jensen (Hannover 96), Pokar, Hoffmeister (beide SV Sandhausen), Matys (KSV Baunatal), Weigelt (SV Wehen Wiesbaden), Brechler (VfR Aalen)

Abgänge:
Torniepoth (Hansa Lüneburg), Unger (Eintracht Braunschweig), Wolf, Stadel (beide Kickers Offenbach), Lamczyk (RW Essen), Wölk (RW Ahlen), Markolf (KSV Baunatal), Barak (TSV Wolfsanger), Danijel Gataric (RW Oberhausen II), Bruns (SVG Göttingen), Busch (OSC Vellmar).

1

Knödler, Kevin
22.03.1976

2

Cuc, Mario
11.06.1984

3

Krettek, Artur
14.08.1984

4

Lang, Matthias
31.01.1983

5

Magin, Nils
05.11.1981

6

Schröer, Frank
17.01.1984

7

Röser, Martin
13.08.1990

8

Gollasch, Martin
15.02.1986

9

Silveira, Fabio
10.01.1990

10

Wittke, Kevin
17.08.1984

11

Bolm, Christian
02.09.1983

14

Hübner, Rudi
15.06.1986

Borchers, Ronald
10.08.1957
Cheftrainer

Berg, Volker
06.05.1972
Co-Trainer

15

Heidenmann, Marc
31.10.1990

16

Pantano, Nico
11.06.1992

17

Wagner, Martin
16.09.1986

18

Böcher, Christoph
17.07.1983

19

Ojigwe, Isaac
15.01.1981

20

Cimen, Markus
11.09.1988

22

Stark, Marco
09.07.1981

23

Rösner, Sandro
23.06.1986

24

Adami, Nico
24.08.1988

26

Oppermann, Lucas
28.08.1986

27

Förster, Dennis,
31.08.1987

28

Barnes, Patrick
06.09.1984

Fratz, Richard
15. Mai 1967
Konditions- u.
Reha-Trainer

Kühr, Volker
08.09.1969
Co-Trainer

Neu in der Mannschaft

Nico Pantano

Geburtsdatum/-ort:
11.06.1992 in Ludwigshafen
Größe/Gewicht:
1,74m / 71kg
Nationalität:
deutsch

Bisherige Vereine:
2009–2010: FSV Mainz 05 U17/U19
2010/2011: Waldhof Mannheim U19

Markus Cimen

Geburtsdatum/-ort:
11.09.1988 in Hanau
Größe/Gewicht:
1,79m / 79kg
Nationalität:
deutsch

Bisherige Vereine:
2007–2010: TGM SV Jügesheim
2010/2011: SG Nieder-Roden

JEWO Betriebs GmbH

Ihr professioneller Partner für Fleisch-, Wurstwaren und Partyservice

Im alten Schlachthof, Vangionenstraße 5
67547 Worms
Telefon 06241 6793
jewo-worms@t-online.de

Frische und Qualität hat Tradition

„Fußball ist immer ding, dang, dong!“ Wir von TST beherzigen Trapattonis taktischen Rat: **Ding!** nutzen wir die Steilvorlage unserer Kunden für individuelle Lösungen in der Region und auf internationaler Ebene. **Dang!** der Pass in die Tiefe - mit mehr als 1000 engagierten Mitarbeitern und hervorragender Raumdeckung durch zehn Standorte. Und **Dong!** stark im Abschluss bekommt jeder Kunde das Leistungspaket, das er erwartet – wie bei unseren Spielern von Wormatia Worms.

Trans Service Team

Ob Werks-, Lager- und Distributionslogistik, Mehrwertservices oder andere Dienstleistungen: Wie wir erfolgreich für Sie verwandeln, erfahren Sie unter Telefon 0 62 42 / 9 15 08-0 oder unter

www.trans-service-team.com

Spielerstatistik

			Startelf	EW	AW	Tore	Gelb	Gelb/Rot	Rot
			RL/P	RL/P	RL/P	RL/P	RL/P	RL/P	RL/P
1	Knödler, Kevin	Torwart	20/1	0	1/0	0	0	0	1/0
2	Cuc, Mario	Mittelfeld	8/1	6/0	2/0	0	1/0	0	0
3	Krettek, Artur	Abwehr	12/1	0	0	0	1/0	0	0
4	Lang, Matthias	Abwehr	13/1	4/0	2/0	1/0	1/0	0	0
5	Magin, Nils	Abwehr	5	3	3	0	1	0	0
6	Schröer, Frank	Mittelfeld	19/2	0	2/0	0/1	6/0	0	0
7	Röser, Martin	Mittelfeld	7/0	5/1	6/0	0/2	2	0	0
8	Gollasch, Martin	Mittelfeld	20/1	0/1	6/1	2/3	4	1	0
9	Silveira, Fabio	Angriff	2	6	2	0	0	0	0
10	Wittke, Kevin	Mittelfeld	18/1	2/0	6/0	3/2	1	0	0
11	Bolm, Christian	Angriff	0	0	0	0	0	0	0
14	Hübner, Rudi	Mittelfeld	20/2	1/0	7/0	10/1	5	0	0
15	Heidenmann, Marc	Mittelfeld	6/1	4/0	0	0	1	0	0
16	Pantano, Nico	Mittelfeld	1/0	0/1	1/0	0	0	0	0
17	Wagner, Martin	Mittelfeld	3/1	0	1/1	0/1	0	0	0
18	Böcher, Christoph	Abwehr	16/1	0	6/1	0	2/0	0	0
19	Ojigwe, Isaac	Angriff	11/1	2/0	1/0	3/3	0	0	1
20	Cimen, Markus	Mittelfeld	0	1	0	0	0	0	0
22	Stark, Marco	Mittelfeld	15/2	0	0	1/0	6	0	0
23	Rösner, Sandro	Abwehr	20/2	0	0	0/1	3	0	0
24	Adami, Nico	Torwart	2/1	0	0	0	0	0	0
26	Oppermann, Lucas	Angriff	15/2	1/0	2/2	4/2	1	0	0
27	Förster, Dennis	Mittelfeld	0	1	0	0	0	0	0
28	Barnes, Patrick	Angriff	0	3/1	0	0	0	0	0
	Grujicic, Christian	Mittelfeld	0	6	0	1	1	0	0

In der Torstatistik sind die aberkannten 4 Tore gegen SpVgg Weiden und 1 Tor gegen SSV Ulm 1846 enthalten.

So wird gespielt

24. Spieltag

Fr	11.03.2011, 19.30	SV Darmstadt 98	–	TSV 1860 München II
Sa	12.03.2011, 14.00	SG S. Großaspach	–	Wehen Wiesbaden II
	12.03.2011, 14.00	FSV Frankfurt II	–	Karlsruher SC II
	12.03.2011, 14.00	**Wormatia Worms**	**–**	**KSV Hessen Kassel**
	12.03.2011, 14.00	FC Memmingen	–	Freiburg II
	12.03.2011, 14.00	Stuttgarter Kickers	–	1899 Hoffenheim II
Di	15.03.2011, 18.30	Eintracht Frankfurt II	–	SpVgg Greuther Fürth II
		1. FC Nürnberg II	–	SpVgg Weiden
		SC Pfullendorf	–	SSV Ulm

25. Spieltag

Fr	**18.03.2011, 19.30**	**Karlsruher SC II***	**–**	**Wormatia Worms**
Sa	19.03.2011, 12.30	Freiburg II	–	SC Pfullendorf
	19.03.2011, 14.00	KSV Hessen Kassel	–	FC Memmingen
	19.03.2011, 14.00	SpVgg Greuther Fürth II	–	FSV Frankfurt II
	19.03.2011, 14.00	TSV 1860 München II	–	Stuttgarter Kickers
	19.03.2011, 14.00	Wehen Wiesbaden II	–	SV Darmstadt 98
So	20.03.2011, 14.00	1899 Hoffenheim II	–	1. FC Nürnberg II
		SpVgg Weiden	–	Eintracht Frankfurt II
		SSV Ulm	–	SG S. Großaspach

*Navi-Adresse: Wildparkstadion Karlsruhe, Adenauer Ring 17, 76131 Karlsruhe

Ergebnisse Regionalliga Süd/Pokal

1. Spieltag	1. FC Nürnberg II – **Wormatia Worms**	1:0
2. Spieltag	**Wormatia Worms** – TSG Hoffenheim II	1:5
3. Spieltag	1860 München – **Wormatia Worms**	4:2
4. Spieltag	**Wormatia Worms** – SV Wehen-Wiesbaden	2:0
5. Spieltag	SSV Ulm 1846 – **Wormatia Worms**	2:1
6. Spieltag	**Wormatia Worms** – SC Freiburg II	0:5
Pokal	TuS Weinsheim – **Wormatia Worms**	0:12
7. Spieltag	KSV Hessen Kassel – **Wormatia Worms**	3:0
8. Spieltag	**Wormatia Worms** – Karlsruher SC II	1:2
9. Spieltag	SpVgg Greuther Fürth – **Wormatia Worms**	1:1
10. Spieltag	**Wormatia Worms** – Eintracht Frankfurt II	1:2
11. Spieltag	FSV Frankfurt II – **Wormatia Worms**	2:0
12. Spieltag	**Wormatia Worms** – SpVgg. Weiden	4:1
13. Spieltag	**Wormatia Worms** – FC Memmingen	0:0
14. Spieltag	SC Pfullendorf – **Wormatia Worms**	0:1
15. Spieltag	**Wormatia Worms** – SG Sonnenhof Großaspach	1:1
16. Spieltag	SV Darmstadt 98 – **Wormatia Worms**	1:0
17. Spieltag	**Wormatia Worms** – Kickers Stuttgart	3:0
18. Spieltag	TSG Hoffenheim II – **Wormatia Worms**	1:2
19. Spieltag	**Wormatia Worms** – 1. FC Nürnberg II	ausgefallen
20. Spieltag	SV Wehen-Wiesbaden – **Wormatia Worms**	1:2
21. Spieltag	**Wormatia Worms** – 1860 München II	ausgefallen
Pokal	SpVgg. Ingelheim – **Wormatia Worms**	1:5
19. Spieltag	**Wormatia Worms** – 1. FC Nürnberg II	0:1
22. Spieltag	**Wormatia Worms** – SSV Ulm	1:0
23. Spieltag	SC Freiburg II – **Wormatia Worms**	1:2

VERSICHERUNGSZENTRUM
JÜLLICH & PARTNER
DAS DKV
ERGO
VERSICHERUNGEN
www.juellich.com

Spielplan Rückrunde

Sa.	12.03.2011	14.00 Uhr	**Wormatia Worms** – KSV Hessen Kassel
Fr.	18.03.2011	19.30 Uhr	Karlsruher SC II – **Wormatia Worms**
Sa.	02.04.2011	14.00 Uhr	**Wormatia Worms** – SpVgg. Greuther Fürth II
Sa.	09.04.2011	14.00 Uhr	Eintracht Frankfurt II – **Wormatia Worms**
Fr.	15.04.2011	19.00 Uhr	**Wormatia Worms** – FSV Frankfurt II
Di.	19.04.2011	19.00 Uhr	**Wormatia Worms** – TSV 1860 München II
Mo.	25.04.2011	15.00 Uhr	Viertelfinale Südwest-Verbandspokal ?
Fr.	29.04.2011	19.30 Uhr	FC Memmingen – **Wormatia Worms**
Mi.	04.05.2011	19.00 Uhr	Halbfinale Südwest-Verbandspokal ?
So.	08.05.2011	14.00 Uhr	**Wormatia Worms** – SC Pfullendorf
Di.	17.05.2011	19.00 Uhr	SG Sonnenhof-Großaspach – **Wormatia Worms**
Sa.	21.05.2011	14.00 Uhr	**Wormatia Worms** – SV Darmstadt 98
Sa.	28.05.2011	14.00 Uhr	Stuttgarter Kickers – **Wormatia Worms**
Mi.	01.06.2011	19.00 Uhr	Finale Südwest-Verbandspokal ?

Terminänderungen vorbehalten.

Schleupen AG erneut Spieltagsponsor beim VfR Wormatia

Für das heutige Heimspiel gegen den KSV Hessen Kassel konnten wir erneut die Firma Schleupen AG mit Hauptsitz in Moers als Spieltagssponsor gewinnen. Mit dem folgenden Firmenportrait möchten wir die Fa. Schleupen kurz vorstellen: Die Schleupen AG befasst sich seit mehr als 30 Jahren mit der Entwicklung, Implementierung und Integration von Software- und Systemlösungen. Zu den Kerngeschäftsfeldern gehören Energie- und Wasserwirtschaft, steuerberatende Berufe und Unternehmen im Bereich Risikomanagement. In ganz Deutschland werden über 2.000 Kunden in allen Fragen der IT-Prozesse betreut. Im Segment der Energiewirtschaft bietet Schleupen eine durchgängige Lösung, die vom Energiedatenmanagement über das Billing bis hin zu den betriebswirtschaftlichen Anwendungen oder der Materialwirtschaft reicht. Mit dem Risikomanagementsystem R2C hat sich die Schleupen AG auf den europäischen Märkten als einer der Marktführer etablieren können. Für Steuerberater und Wirtschaftsprüfer bietet unser Spieltagpräsenter eine durchgängige Komplettlösung an. Diese reicht vom Kanzleimanagement über Personalabrechnung bis hin zum betriebswirtschaftlichen Controlling und Bilanzbericht. Ein rechenzentrumsgestütztes, elektronisches Meldeverfahren für Steuerberater, Industrie und Handel rundet das Leistungsangebot ab. Fast 400 Mitarbeiter sorgen dafür, dass auf die wachsenden Marktanforderungen, insbesondere auch an die IT-Systeme, schnell und effektiv reagiert werden kann.
Wir sagen herzlichen Dank an die Geschäftsleitung der Firma Schleupen AG für die Unterstützung unserer Wormatia als Spieltagssponsor.

Eichbaum-Superschuss: Wer holt die nächsten 52 Bierkästen? Jetzt anmelden und gewinnen!

In der Halbzeitpause des vergangenen Heimspiels gegen den SSV Ulm hatte es nun endlich geklappt. **Eduard Panhof**, Spieler des TSV Armsheim und Teilnehmer beim Eichbaum Superschuss, traf den Ball vom Anstoßpunkt direkt und ohne Bodenkontakt in das Tor und kann sich nun über 52 Kästen Bier der Privatbrauerei Eichbaum freuen. Auch beim heutigen Heimspiel gegen den KSV Hessen Kassel gibt es während der Halbzeitpause wieder den Eichbaum-Superschuss! Für jeweils 2 Teilnehmer, die vorher ausgelost wurden, ist es das Ziel, einen Spielball von der Mittelinie bis ins Tor zu schießen, ohne dass dieser den Boden dabei berührt. Wer von drei Versuchen trifft, gewinnt das exklusive Eichbaum-Jahresabo, dass aus 52 Kästen Bier besteht!

BERGEMANN-GORSKI & CONRADI KAZEMPOUR
RECHTSANWÄLTE
IN KOOPERATION MIT KLAUS ELLER / WOLFGANG SITTER

PARTNER

FRITZ BERGEMANN-GORSKI
RECHTSANWALT
ERBRECHT
ZIVILRECHT
VERKEHRSRECHT

CLAUS CONRADI
RECHTSANWALT
FACHANWALT FAMILIENRECHT
MIETRECHT

CHRISTIAN KAZEMPOUR
RECHTSANWALT
FACHANWALT AREBEITSRECHT
VERTRAGSRECHT

Die Spezialisierung unserer Anwälte auf einzelne Rechtsgebiete gewährleistet eine kompetente und starke Vertretung der Interessen unserer Mandanten.
Unsere Hauptniederlassung, unser Bürohaus in der Siegfriedstraße 11 in Worms, liegt nur wenige Gehminuten vom Hauptbahnhof entfernt. Parkmöglichkeiten sind vorhanden.

KANZLEI WORMS
SIEGFRIEDSTRASSE 11
67547 WORMS
FON 0 62 41-62 40
FAX 0 62 41-2 20 31

KANZLEI HEIDELBERG
MITTERMEIERSTRASSE 11
69115 HEIDELBERG
FON 0 62 21-6 50 90 60
FAX 0 62 21-6 50 90 61

INTERNET
WWW.KANZLEI-WORMS.DE
INFO@KANZLEI-WORMS.DE

Herzlichen Glückwunsch

Am Freitag, den 25. Februar 2011 klingelte bei unserem RL-Spieler **Mario Cuc** und seiner Ehefrau **Sandra** der Storch und brachte den neuen Erdenbürger **Joshua**. Die gesamte Wormatia-Familie wünscht den glücklichen Eltern und ihrem Nachwuchs Glück, Zufriedenheit und eine wunderschöne gemeinsame Zukunft.

Einen Tag alt – und schon Wormatia-Mitglied!

Am 23.02.2011 wurde **Paul Bayer** im Klinikum Worms geboren und schon einen Tag später als Mitglied beim VfR Wormatia Worms angemeldet. Paul Bayer, der mittlerweile schon in vierter Familien-Generation als Mitglied geführt wird, darf sich ab sofort auf schöne und spannende Wormatia-Jahre freuen. Herzlich Willkommen!

Wormatia-Jugend bedankt sich bei La Piel – piercing by Koschi und Linden-Apotheke

Die Verantwortlichen des VfR Wormatia bedanken sich bei **Thomas Köcher**, Inhaber von La Piel – piercing by Koschi, der 2 Spielbälle spendete und bei Frau **Doris Düro** von der Linden-Apotheke, die unsere U14 mit einem Erste-Hilfe-Set ausstattete.

Spendenaktion und Benefizspiel – Wormatia hilft dem SV Horchheim

Nachdem das Vereinsheim des SV Horchheim durch einen Brandschaden fast vollständig zerstört wurde, wird der VfR Wormatia Worms seinem Stadtnachbarn umgehend helfen. In naher Zukunft ist ein Benefizspiel der Wormatia-RL-Mannschaft gegen den SV Horchheim geplant. Ein genauer Termin wird noch bekannt gegeben. „Wir erhoffen uns, mit der Begegnung einen Teil zum Wiederaufbau des Clubhauses des SV Horchheim beitragen zu können. Gerade in so einer Situation müssen wir helfen und unterstützen“ so der sportliche Leiter Marcel Gebhardt.

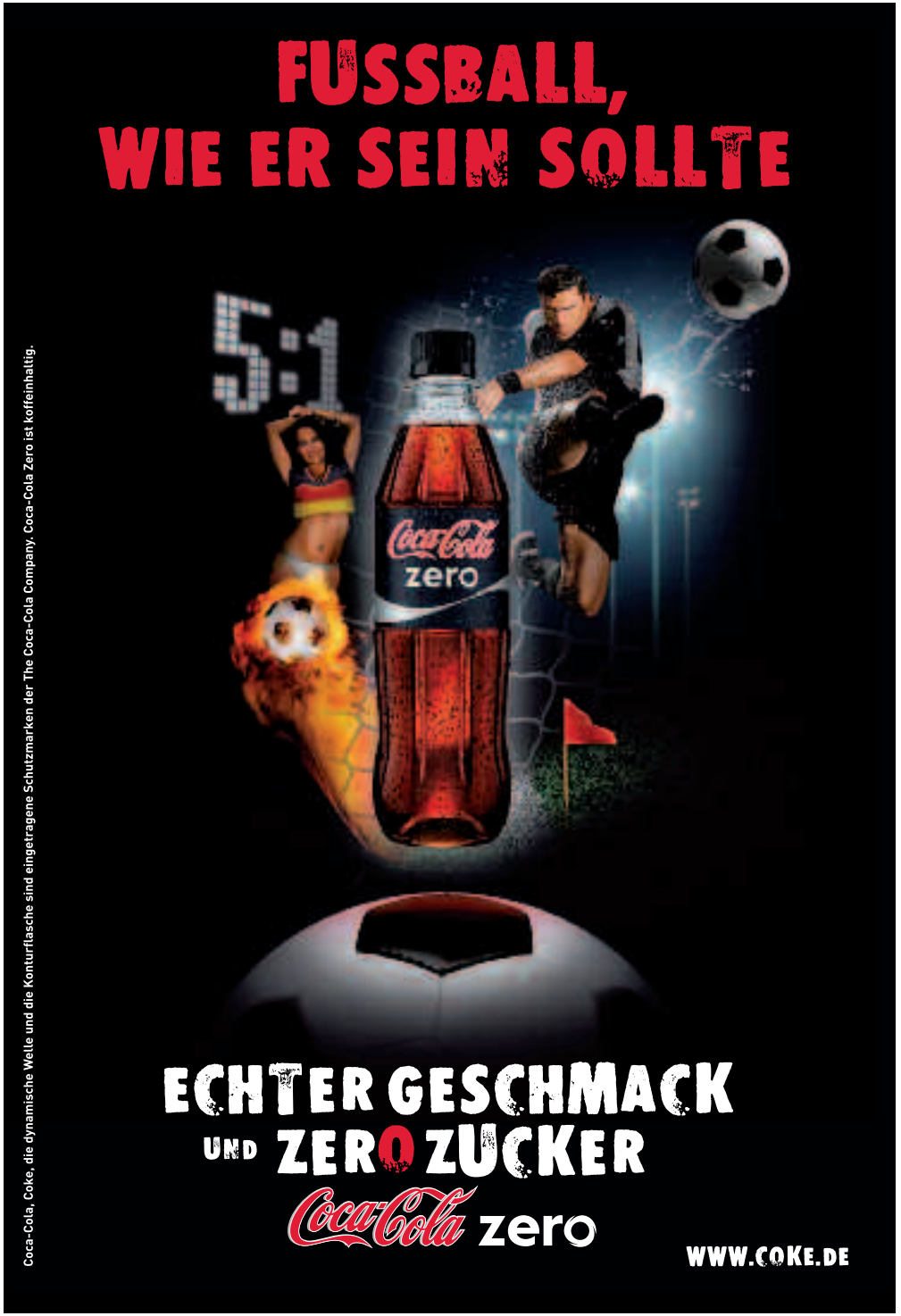

VfR Wormatia 08 Worms e.V.

Fotos: Karin Flesner

EWR

ODDSET
DIE SPORTWETTE VON LOTTO

LOTTO Rheinland-Pfalz

JAKO
LIVING SPORTS

VOLVO
for life

AUTOHAUS WONNEGAU

EICHBAUM
KURPFÄLZER BRAUKUNST

Audi

löhr gruppe.de

Peterstaler

globus

Kinnarps

Logistik Full-Service
Trans Service Team

ROWE Motor Oil

Imtech

BRAUER GRAF VON MOLTKE HOECKER

SCHLEUPEN AG

Neu in der Mannschaft

Dennis Förster

Geburtsdatum/-ort:
31.08.1987 in Esslingen
Größe/Gewicht:
1,83m / 81kg
Nationalität:
deutsch

Bisherige Vereine:
2006–2007: VfL Kirchheim/Teck
2007–2009: Stuttgarter Kickers II
2009–2011: SG Sonnenhof Großaspach

Kinnarps

Maßstäbe in Qualität und Design

Innovative Markenprodukte und die Lösungskompetenz in allen Fragen der Büroeinrichtung. Planen mit Kinnarps Samas GmbH, Europas führendem Einrichtungsdienstleister!

drabert fortschritt MBT schärf MARTINSTOLL www.kinnarps.de

WORMATIA BUSINESS-CLUB

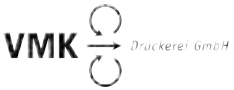

Unsere starken Partner

ODDSET
DIE SPORTWETTE VON LOTTO

Mit „ODDSET – Die Sportwette von LOTTO“ und den „ODDSET-Partner-Annahmestellen“ hat der VfR Wormatia 08 Worms e.V. zwei starke Partner, die wir Ihnen anlässlich des Spiels gegen Hessen Kassel präsentieren.

Hier können Sie die ODDSET-Spieltipps abgeben – und gewinnen!
Lotto Braner, Am Römischen Kaiser 8, 67547 Worms
Lotto Annahmestelle Wolfgang Kleinböhl, Am Römischen Kaiser 9, 67547 Worms
Lotto Annahmestelle Wolfgang Berdel, Obermarkt 20, 67547 Worms
Lotto Annahmestelle Gerhard Neef, Neumarkt 14, 67547 Worms

Sie haben zu ODDSET noch Fragen?
Ihre ODDSET-Annahmestellen stehen Ihnen gerne zur Verfügung.

janz IT
Consulting · Solutions · Services

Janz IT AG
Siegfriedstraße 14
67547 Worms
Tel.: +49 62 43 97 73 86-0
www.janz-it.de

Die Janz IT AG ist ein herstellerunabhängiges Beratungs-, Lösungs- und Dienstleistungsunternehmen für Informationstechnologie. Als herstellerneutraler IT-Navigator beobachten wir den Markt und zeigen den Nutzen neuer Entwicklungen unter technologischen und wirtschaftlichen Gesichtspunkten auf. Janz ist bundesweit an 7 Standorten tätig und verbindet die Flexibilität und Schnelligkeit eines mittelständischen Unternehmens mit der Professionalität von mehr als 26 Jahren Erfahrung.

Das anerkannte und erfahrene Team von Zahnraum am Schloss hält in Sachen präziser Zahnheilkunde alles, was es verspricht. Und das bedeutet für Sie zuverlässige 3D-Diagnostik, die genau hinsieht und der wirklich nichts entgeht – so können Sie sich auf vorausschauende Beratung und Behandlung voll und ganz verlassen.

- **Erstklassige High-Tech-Ausstattung:** Die Basis für frühzeitiges Erkennen und sichere Diagnose möglicher Zahn- oder Kieferprobleme.
- **Digitale Volumentomografie:** Als technologische Voraussetzung für minimale Eingriffe, minimale Belastung und schnellen Heilungserfolg.
- **Computergestützte präzise Planung für Implantate:** Exakte Analyse für individuelle Planung optimaler Behandlungsmethoden.

ZAHNRAUM [AM SCHLOSS]
Dr. Uwe Radmacher +++ Dr. Markus Lewitzki
Zahnraum am Schloss +++ L8, 1 +++ 68161 Mannheim +++ ✆ (0621) 125 08 99-99
www.zahnraum.de

ZAHNRAUM [1]
Zahnraum Nr. 1 +++ Wilhelmstr. 51–53 +++ 68623 Lampertheim +++ ✆ (06206) 90 90 90
www.zahnraum.de

Wir stehen in der Pflicht

Vorstand	Jürgen von Massow, Jan Donner
Beisitzer	Andreas Hahn, Johannes Krämer, Gerd Obenauer
Ehrenpräsident	Karl-Heinz Hesch
Presse- und Öffentlichkeitsarbeit	Geschäftsstelle VfR Wormatia 08 Worms
Geschäftsstellenleiter	Malte Kromm
Geschäftsstelle	VfR Wormatia 08 Worms e.V. Alzeyer Straße 131, 67549 Worms Tel. 06241 20200, Fax 06241 202029 info@wormatia.de
Öffnungszeiten	Mo–Fr 10.00–12.00 Uhr und16.00–18.00 Uhr
Sportl. Leitung	Marcel Gebhardt, Steven Jones
Marketing	Sven Jenner, Jochen Schneider
Jugendabteilung	Andreas Hahn (Koordinator) Johannes Krämer (Organisation) Horst Schneider (Geschäftsstelle Jugend) Michael Hoch (Pressearbeit) Johann Nock (Marketing)
Frauenabteilung	Helen Milkau
Sicherheitsbeauftragter	Ralf Mühlberger
Fanbeauftragter	Alexander Kropp
Stadionsprecher	Rainer Sprinz, Jens Silex
Medizinische Abteilung	Dr. med. Ulrich Ruegger, Facharzt f. Allgemein- und Sportmedizin Frederico Guichet, Physiotherapeut Gerhard Friess, Masseur
Zeugwart	Michael Kraus, Johann Paulin
Betreuer RL	H.J. Hangen
Schiedsrichterbetreuer	Christian Reichert

Motto: Siegen, helfen und gewinnen

Der Wormatia-Siegerclub bietet vielfältige Möglichkeiten für ein Engagement.
Mit einer Mitgliedschaft im Wormatia-Siegerclub unterstützen Sie den Verein in folgenden Punkten:
- Aus- und Aufbau der Jugendmannschaften
- Schaffung einer funktionierenden und attraktiven Infrastruktur
- Mittelfristiger Aufstieg der ersten Mannschaft in die 3. Liga

Mitgliedschaft für Privatpersonen
Um dem Begriff „Siegerclub“ Rechnung zu tragen, wird Ihr Beitrag – ab 5 Euro – lediglich nach einem Sieg der 1. Mannschaft abgebucht (nur Liga- und Pokalspiele). Bei jedem Heimspiel nehmen alle Mitglieder des „Wormatia-Siegerclubs“ an der Verlosung attraktiver Preise teil. Die Gewinner werden in der Stadion-Zeitung und auf der Homepage der Wormatia bekannt gegeben.

Mitgliedschaft für Firmen
Der Wormatia „Siegerclub“ für Firmen ist die ideale Möglichkeit, Ihr Unternehmen zu präsentieren und gleichzeitig den Verein bei der Erreichung seiner gesetzten Ziele zu unterstützen. Ab einem Betrag von 25 Euro pro Sieg der ersten Mannschaft (nur Liga- und Pokalspiele) wird das Logo Ihrer Firma auf der Wormatia-Homepage (derzeit über 20.000 Besucher pro Monat) und in der Wormatia-Stadionzeitung (Auflage 1.500 pro Spiel) präsentiert. Sofern Sie über eine Homepage verfügen, wird die Werbung auf der Wormatia-Homepage mit einem Link unterlegt. Auch besteht die Möglichkeit eine Internet-Seite für Ihr Unternehmen nach einer Standardvorlage zu erstellen. Diese Seite ist über eine Wormatia-Adresse unabhängig von der Wormatia Homepage im Internet erreichbar. Als Ansprechpartner steht Ihnen Malte Kromm (malte.kromm@wormatia.de) zur Verfügung.

Für den Siegerclubgewinner des heutigen RL-Heimspiels gegen Hessen Kassel gibt es einen

Geschenkgutschein für Fanartikel im Wert von Euro 30,00

Der Gutschein kann an den bekannten Vorverkaufsstellen eingelöst werden.

Aufnahmeantrag für den Wormatia Siegerclub

Ich will die Wormatia siegen sehen und unterstütze die Regionalliga-Mannschaft des VfR Wormatia 08 in der Saison 2010/11 pro Sieg mit einem Betrag von
☐ 5 Euro ☐ 10 Euro ☐ 15 Euro ☐ 20 Euro ☐ 25 Euro ..... Euro

Name | Vorname

Straße | Ort

Telefon | Telefax

E-Mail

Beginn und Ende der Mitgliedschaft

Die Mitgliedschaft beginnt am ..... und endet am 30. Juni 2011, ohne dass es einer Kündigung bedarf.

Mit einer Veröffentlichung meines Namens in der Teilnehmerliste bin ich

☐ einverstanden ☐ nicht einverstanden

Ort, Datum | Unterschrift

Einzugsermächtigung

Ich ermächtige den VfR Wormatia 08 Worms e.V. – jederzeit widerrufbar – den Mitgliedsbeitrag bei Fälligkeit von meinem Konto abzubuchen. Sollte mein Konto nicht die notwendige Deckung aufweisen, ist die Bank nicht verpflichtet, die Abbuchung durchzuführen.

Konto-Nummer | Bankleitzahl

Bank | Konto-Inhaber

Ort, Datum | Unterschrift

VfR Wormatia 08 Worms e.V., Alzeyer Straße 131, 67549 Worms
Tel. 06241 2020- 0, Fax: 06241 2020-29, www.wormatia.de

Nach zweiwöchiger Zwangspause geht es wieder von vorn los – Wormatia II empfängt RWO Alzey

Nach dem aus Wormatia II-Sicht enttäuschenden Unentschieden im Lokalderby gegen den SV Horchheim (21.02.11) folgte wieder einmal eine zweiwöchige Zwangspause für die Schützlinge von Trainer Volker Kühr. Dem ausgefallenen Rheinhessenderby beim SV Guntersblum folgte in der vergangenen Woche das spielfreie Fastnachtswochenende. Nun beginnt für Wormatia II die Fortsetzung der Runde von neuem und da ist der Gegner kein Geringerer als der Tabellenfünfte RWO Alzey. Die Mannen des Ex-Lauterers Tino Loechelt haben noch gute Chancen auf den zweiten Tabellenplatz, der zu Aufstiegsspielen gegen den Landesliga-Zweiten des Westens berechtigt.

Die Vorzeichen für diese Partie sind die Gleichen; auch die Alzeyer haben zwei Wochen nicht gespielt; durch den freiwilligen Rückzug des TuS Altrip hatte RWO spielfrei und dann kam wie oben schon erwähnt das Fastnachtswochenende. Beide Trainer wissen also nicht, wo deren Mannschaften stehen. Man darf also gespannt sein, wie die Partie am Sonntag ausgehen möge. Eins steht fest, beide Teams benötigen umgehend die Punkte; Alzey um im Aufstiegskampf bzw. 2. Platz noch ein Wörtchen mitreden zu können und Wormatia II um im Abstiegskampf den Abstand zu den Hintermännern halten zu können. Es wäre also für den VfR Wormatia Worms II enorm wichtig, wenn man dreifach punkten könnte, zumal in den nächsten Spielen die Punkte sehr hoch hängen, denn da geht es gegen die beiden Aufsteiger VfL Neustadt (20.03.) und TDSV Mutterstadt (27.03.), die sich in der Spitzengruppe als Tabellenzweiter bzw. -dritter etabliert haben.

Abbildung entspricht nicht Modellangebot.

Der Frühling kommt und mit ihm der Polo „Springtime“!

Polo "Springtime" 44 kW (60 PS), candyweiß

Ausstattung: ABS, EPS, EDS, Airbags, Zentralverriegelung, Colorglas, elektrische FH u.v.m.

(Kraftstoffverbrauch l/100 km: innerorts 7,3 / außerorts 4,5 / kombiniert 5,5; CO_2-Emissionen kombiniert 128 g/km)

Barpreis: **10.770 ,- €***

Weitere Farben und Ausstattungen bestellbar!

* Inkl. MwSt. und Selbstabholung in Wolfsburg.

löhr gruppe.de

Ihr Volkswagen Partner
Löhr Automobile GmbH
Mainzer Straße 86, 67547 Worms
Tel.: (0 62 41) 40 09-0, www.loehrgruppe.de

Erfolg beim Nachholspiel gegen TuS Monzingen

Mit dem Nachholspiel gegen die Frauenmannschaft aus Monzingen starteten die Frauen am Samstag in ihr erstes Punktspiel in diesem Jahr. Durch das Unentschieden des Tabellenführers aus Göcklingen gab es für die Wormser Mannschaft nur eine Marschroute; 3 Punkte müssen her!

Bereits in der zweiten Minute traf Yvonne Specht nach Flanke von Michelle Magin zum 1:0. Nicht nur die Zuschauer, auch das Trainerteam dachte nun, dass man durch die schnelle Führung beruhigter das eigene Spiel aufziehen kann. Leider taten sich die Wormatinnen aufgrund des unkonventionellen Spiels von Monzingen sehr schwer. Die Mannschaft hat es einfach nicht geschafft dem Spiel ihren Stempel aufzudrücken. Erst durch das 2:0 von Tina Ruh (29.min) wurde die Mannschaft etwas ruhiger. In der Halbzeitpause versuchte das Trainerteam einzig und allein an die Stärken der Mannschaft zu erinnern. Yvonne Specht bekam Unterstützung im Sturm und schon sah das Ganze in der zweiten Halbzeit etwas anders aus.

Semra Arslan erhöhte in der 61. Minute nach Pass von Yvonne Specht auf 3:0. Vier Minuten später traf erneut Tina Ruh 4:0. Michelle Magin, die in der zweiten Halbzeit als Passgeberin glänzte, legte sich in der 70. Minute einen Eckball zurecht, den Yvonne Specht nur noch mit dem Kopf über die Linie zum 5:0 drücken musste. Michelle Magin war dann auch die Nächste, die sich in der Torschützenliste einreihte. Nach Pass von Alina Hoppe, die in der zweiten Halbzeit Nadja Raddey – Barth ersetzte, traf Magin zum 6:0. Tina Ruh, die läuferisch und kämpferisch der gesamten Mannschaft als Vorbild diente, steuerte noch ihren 3. und 4. Treffer zum 8:0 Endstand bei.

Es spielten: Gabela, Tanios, Milkau, Kamilli (45.min Heiderich), Hirth, Raddey – Barth (48.min Hoppe), May, Ruh, Arslan (75. Neudecker), Magin, Specht

1. Runde Verbandspokal souverän gemeistert: 7:0 gegen VdSFr Dienheim

Von Beginn an wollte Wormatia gleich zeigen, dass es nur einen Sieger geben kann. Bei starkem Gegenwind dauerte es allerdings gute 10 Minuten, bis man sich die richtige Passhärte angewöhnt hatte. Vor allem Michelle Magin zielte in der 12. und 13. Minute noch deutlich über das Tor, bis sie dann in der 15. Minute das erste Mal zuschlug. Ein satter Schuss nach Pass von Doro May und der Ball zappelte im Netz – 0:1. Dann dauerte es wieder eine gute Viertelstunde, ehe erneut Michelle Magin, nach feinem Doppelpass mit Tina Ruh, zum 0:2 einnetzte (29.). Kurz darauf dann erneut ein klasse Pass von Tina Ruh auf Doro May, diese wiederum legt den Ball überlegt an der Torhüterin vorbei und erhöht auf 0:3 (33.). Das 0:4 besorgte Tina Ruh nach Vorlage von Doro May was auch gleichzeitig den Halbzeitstand bedeutete (43.).

Nach der Pause fand das Spiel nur noch in der Hälfte von Dienheim statt. Alle Angriffsbemühungen wurden entweder vor der Mittellinie, spätestens allerdings durch die gestern bis auf die Anfangsphase sehr sichere Abwehrkette bereits im Keim erstickt. So verlebte Aldijana Gabela, als Ersatz für die angeschlagene Ann-Kathrin Kutscher, einen ruhigen aber sehr kalten Abend im Wormser Gehäuse. Doch die Spielweise der Wormatinnen erwärmte zumindest die Wormser Zuschauer in der 2. Halbzeit. Ball und Gegner wurden sehr gut laufen gelassen und man erspielte sich Chance um Chance. Immer wieder angetrieben vom Mittelfeldtrio Magin, May und Ruh, sowie von der eingewechselten und wie entfesselt aufspielenden Eva Hirth auf ungewohnter Position (linker Außenverteidiger). In der 55. Minute fiel dann folgerichtig das 0:5 über die linke Seite. Eva Hirth setzte sich schön durch, bediente Alina Hoppe und diese vollstreckte aus ca. 16 Metern. Kurz darauf lässt Tina Ruh ihre Klasse aufblitzen, lässt vier Gegenspielerinnen stehen, vergibt allerdings knapp. In der 68. Minute wurde dann auch Ivonne Specht, für ihre gute Leistung in der 2. Halbzeit belohnt. Eine Hereingabe von Michelle Magin verwandelte sie zum 0:6. Wiederum ein klasse heraus gespieltes Tor zum Endstand von 0:7. Tina Ruh bedient Michelle Magin auf außen, diese chippt den Ball an den langen Pfosten, wo Tina Ruh schon wieder mit dem Kopf zu Stelle ist (82.).

Alles in allem war Co-Trainer Hofmann sehr zufrieden mit der Leistung der kompletten Mannschaft: „Alle Spielerinnen sind zum Einsatz gekommen, es waren einige sehr schöne Spielzüge dabei und wir konnten einige Sachen testen.“

Auch im Frauenbereich schafft die Wormatia erste Grundlagen für erfolgreiche Trainerarbeit

Denie Filinger, die vergangenes Jahr den Trainerposten der Frauenmannschaft übernommen hat, hat sich nach einer Kurzschulung im Mädchenbereich im vergangen September, weitere zwei Wochen einer Trainerausbildung in Edenkoben gestellt.

Als Einstieg in den Ausbildungsprozess hat die 30-jährige am vergangen Freitag zusammen mit 36 Männern die Prüfungen für den C-Schein Breitensport erfolgreich absolviert. Denie Filinger: „Diese beiden Wochen waren sehr wichtig für mich. Ich habe wesentliche Schritte für Grundlagen aber auch für Variationsmöglichkeiten im Training gelernt und freue mich nun darauf, diese im Training mit meinen Mädels anwenden zu können. Wir, d.h. mein Co-Trainer Florian Hofmann und die Abteilungsleitung, sind bemüht, die Qualität des Frauenfußball im Bereich Training und Organisation langfristig zu verbessern (auf einen ähnlich guten Stand wie bei den Männern zu bringen). Natürlich sind wir uns bewusst, dass diese Maßnahme dafür lange nicht ausreicht aber es war der erste Schritt in die richtige Richtung und darauf gilt es aufzubauen.“

Ergebnisse unserer Jugendmannschaften

A-Junioren Verbandsliga

SC Hauenstein – Wormatia Worms 0-2 (0-1)

Auf dem schwer bespielbaren, weil tiefen Rasenplatz behielten Wormatias A-Junioren in beeindruckender Manier am Ende verdient mit 2-0 die Oberhand. Von Beginn nahm die Heidenmann-Truppe den Kampf an und ging kurz vor der Pause durch Michael Symkow in Führung. Die Gastgeber, die fast nur mit Spielern des jüngeren A-Jugend-Jahrgangs auflief, enttäuschten keineswegs und waren der erwartet starke Gegner. Dennoch gelang Wormatias Sebastian Luber in der 56.Minute das 2-0, was die Vorentscheidung in diesem Spiel bedeuten sollte. Kleiner Wermutstopfen für den VfR war die Rote Karte für Kapitän Fabio Nagy wegen Foulspiels (90.).

B-Junioren Verbandsliga Südwest

Wormatia Worms – SC Hauenstein 2-3 (2-0)

Eine ganz bittere Niederlage mussten Wormatias B1-Junioren gegen den SC Hauenstein hinnehmen. Sehr konzentriert begann der VfR die Partie und präsentierte sich äußerst lauf- und zweikampfstark. Die Folge aus der sich einstellenden Überlegenheit waren zwei blitzsauber herausgespielte Tore durch Hasan-Ali Serdar (8.) und Daniel Propp (20.). Die Gäste hatten bis zur Pause kaum etwas entgegen zu setzen und die Wormatia hätte nach weiteren guten Gelegenheiten durchaus höher führen können. Doch nach der Pause ein völlig anderes Bild: mit dem ersten Angriff gelang dem SCH der Anschlusstreffer durch Alexander Schneider (41.). Von da an wurden die Wormaten immer nervöser und verloren völlig den Faden. Die Gäste waren nun die gefährlichere Mannschaft und drehten durch Tore von Philipp Seibel (55.) und Joshua Stolzer (71.) die Partie. Der schwache Schiedsrichter verweigerte zu allem Überfluss den Gastgebern in der Schlussminute den Ausgleich, als Daniel Zolotarev einen vom Gegner gespielten Ball annahm und zum eigentlichen 3-3 über den Torwart hob. Angebliche Abseitsposition.

Pegasus S 50 LX Mofa oder Mokick
4 Takter, 49 ccm
25 km/h, 45 km/h
Preis
998,– Euro

Zweirad-Gölz
Inh. K. Finsterle
Bensheimerstr. 18–20
67547 Worms
Tel. 06241-45342

D-Junioren Bezirksliga

Wormatia Worms D1 – Fontana Finthen 1-2

Mit einer unnötigen Niederlage startete unsere D1 in die Rückrunde. Man agierte zwar das gesamte Spiel optisch überlegen, jedoch fehlte in der Offensive die letzte Konsequenz um zum Torerfolg zu kommen. Mit ihrem ersten gefährlichen Angriff gingen dann die Gäste gegen Ende er ersten Hälfte in Führung. Nach dem Wechsel wurden die Aktionen der Gastgeber auch nicht zwingender und wieder nutzten die Gäste einen Fehler der Wormaten zum 0:2. Unsere Jungs versuchten zwar weiterhin das Blatt zu wenden, aber mehr als der Anschlusstreffer durch Elis Stark kam nicht zustande. Nun gilt es aus diesem Spiel die richtigen Lehren zu ziehen und beim nächsten Spiel in Ingelheim gibt es dann wieder die Möglichkeit in die Erfolgsspur zurückzukehren.

C-Junioren Kreisliga

Wormatia Worms C2 – SG Altrhein 3-2

Im Spitzenspiel konnte sich unsere C2 gegen die Gäste von der SG Altrhein knapp, aber nicht unverdient mit 3:2 durchsetzen. In einem zerfahrenen Spiel kamen die Wormaten besser in die Partie und Christos Karras sorgte in der Anfangsphase für die 1:0 Führung. Nun kamen die Gäste stärker auf und mit einem verwandelten Foulelfmeter gelang ihnen dann der Ausgleich. Kurz vor der Pause war es wieder Christos Karras, der seine Farben mit 2:1 in Führung brachte. Nach dem Wechsel schwächte sich unsere C2 durch eine Gelb-Rote-Karte selbst und kam etwas aus dem Tritt. Doch wiederum war es Christos Karras, der mit seinem 3. Treffer die Nerven der Wormatia-Anhänger wieder beruhigte. Nun warfen die Gäste alles nach vorne, doch mehr als der Anschlusstreffer durch Nico Scherer wollte ihnen nicht gelingen. Die Wormaten verteidigten mit Glück und Geschick ihren knappen Vorsprung und sorgten mit diesem Sieg wieder für Spannung im Meisterschaftskampf. An dieser Stelle auch ein Lob an den gut leitenden Schiedsrichter Patrick Peter, der trotz insgesamt 3 Gelb-Roten-Karten die Partie jederzeit im Griff hatte.

Ü32-Hallen-Kreismeisterschaft

Am Samstag, den 26.Februar 2011, fand in der Nicolaus-Dörr-Halle die vom ASV Nibelungen Worms ausgerichtete Kreismeisterschaft der Herren Ü32 statt. Nach 2 Absagen wurden in zwei Gruppen mit je 4 Mannschaften die Halbfinalisten ermittelt. In Gruppe A qualifizierten sich der Gastgeber und der FC Germania Eich. In der Gruppe B schaffte die Ü32 des VfR Wormatia Worms nach den Spielen gegen Normannia Pfiffligheim (7:1), SV Leiselheim (0:0) und gegen FSV Osthofen (3:3) mit dem zweiten Platz den Einzug ins Halbfinale. Dort traf man auf einen hoch motivierten Gastgeber, der schnell mit 1:0 in Führung ging. Konzentriert, mit einem über das ganze Turnier glänzend aufgelegten Sven Jenner im Tor, schaffte man die Wende und zog auf 3:1 davon. Der Anschlusstreffer des ASV zum 3:2 kurz vor Schluss erwies sich nur noch als Ergebniskosmetik. Im zweiten Halbfinale setzte sich der SV Leiselheim nach Elfmeterschiessen gegen Germania Eich durch. Somit kam es im Finale zur Neuauflage der Vorrundenbegegnung.

Beide Mannschaften begannen verhalten. Nach einer schönen Kombination über das ganze Feld gingen die Wormaten mit 1:0 in Führung. Nach zwei Entscheidungen, die selbst den Gegner überraschten, reagierte der SVL cleverer und drehte das Spiel auf 1:2. Als die Wormaten dann alles in die Offensive warfen, wurden sie gegen eingespielte Leiselheimer trocken ausgekontert. Da nun auch die Kräfte des VfR am Ende waren, konnte man dem 1:3 der Leiselheimer nichts mehr entgegensetzen.

Für den VfR Wormatia Worms spielten (Tore):
Sven Jenner, Peter Vomend (2), Stefan Strobel (2), Marcus Gassert (1), Michael Jäger (1), Gert Bickel (3), Jan Donner (5)

Freundschaftsspiel

Am Freitag, den 18.März um 19:30 Uhr begrüssen wir unsere Freunde vom FC Germania Eich 07 zu einem Freundschaftsspiel auf dem Kunstrasenplatz.

Aufruf

Gesucht werden noch Mitspieler für die Ü32 (ab Jahrgang 1979) und die Ü40 (ab Jahrgang 1971). Training immer Mittwochs ab 20:00 Uhr auf dem Kunstrasenplatz im Stadion.

WIR SEHEN UNS

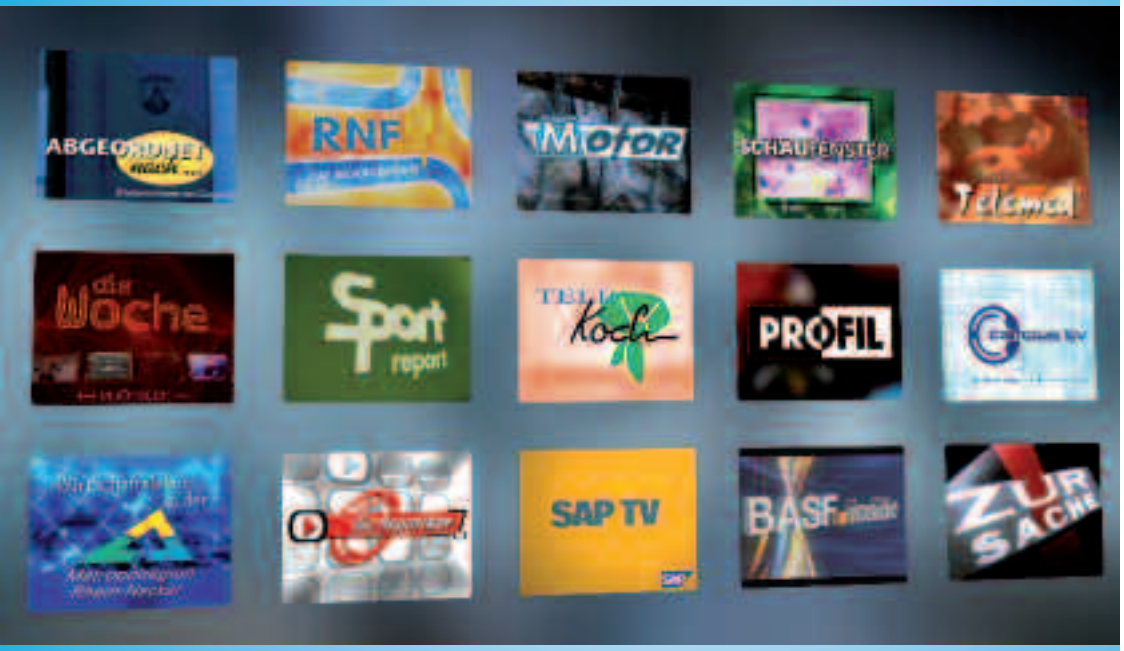

Das Fernsehen für die
Europäische Metropolregion Rhein-Neckar

Programmvielfalt von A bis Z über Kabel und Satellit

www.rnf.de

RNF
RHEIN-NECKAR FERNSEHEN

Aufnahmeantrag VfR Wormatia 08 Worms

Name, Vorname

Straße, Ort

Telefon

E-Mail

Beruf

Geburtdatum, -ort

Beginn der Mitgliedschaft

Geworben durch

Dieses Feld bitte nicht beschriften

Mitglieds-Nr.

erfasst am

Berufsgruppe

Zahler

Mitglieds-Nr. des Zahlers

Beitrag/halbjährlich

☐ Erwachsene	62 Euro
☐ Rentner/Arbeitslose	34 Euro
☐ Jugendl./Azubis/Frauen/Studenten	28 Euro
☐ Jugendl. bis 14 Jahre	22 Euro

Mitgliedschaft

☐ aktiv

☐ passiv

☐

Ort, Datum — Unterschrift (bei Minderjährigen gesetzlicher Vertreter)

Einzugsermächtigung

Ich ermächtige den VfR Wormatia 08 Worms e.V. – jederzeit widerrufbar – den Mitgliedsbeitrag bei Fälligkeit von meinem Konto abzubuchen. Sollte mein Konto nicht die notwendige Deckung aufweisen, ist die Bank nicht verpflichtet, die Abbuchung durchzuführen.

Konto-Nummer — Bankleitzahl

Bank — Konto-Inhaber

Ort, Datum — Unterschrift

Auszug aus der Vereinssatzung: §8 Beendigung der Mitgliedschaft

Der Austritt kann jederzeit durch schriftliche Mitteilung an den Vorstand erklärt werden. Die Beitragspflicht erlischt aber erst mit Ende des Kalenderjahres, in welchem die schriftliche Erklärung des Vorstandes, bis 30. September, zugeht.

§8 „Beendigung der Mitgliedschaft“ gelesen — Unterschrift

VfR Wormatia 08 Worms e.V., Alzeyer Straße 131, 67549 Worms, Tel. 06241 2020- 0

Wormatia Branchenverzeichnis

ALLGEMEINMEDIZIN

Dr. med. Ulrich Rüegger
Gaustraße 88
67549 Worms
Telefon: 06241 57722
Telefon: 06241 58298

ARBEITSÜBERLASSUNG

Eurolease GmbH
Am Exezierplatz 1
68167 Mannheim
Telelon: 0621 30982660
Telefaxax 0621 30982661

ARMATUREN

Tröger + Entenmann Handels-GmbH
In der Gabel
69123 Heidelberg
Telefon: 06221 825-0
Telefax: 06221 825-105

AUTOLACKIEREREIEN

Karosserie Fachbetrieb Mus
Turnerstraße 6–14
67547 Worms
Telefon: 06241 62 81
Telefax: 06241 27812

AUTOMOBILE

Autohaus Wonnegau GmbH
Küferstraße 14
67551 Worms
Telefon: 06247 90880-0
Telefax: 06247 90880-88

Auto Cloppenburg GmbH
Auf dem Sand 6
67547 Worms
Telefon: 06241 92041-0
Telefax: 06241 92041-31

Löhr Automobile GmbH
Mainzer Straße 86
67547 Worms
Telefon: 06241 4009-0
Telefax: 06241 4009-55

AUTOWASCHANLAGEN

ADWO GmbH
Herzogenstraße 11
67547 Worms
Telefon: 06241 30 29 170
Telefax: 06241 30 29 169

BÄCKEREIEN

Bäckerei Heß
Gaustraße 23
67549 Worms
Telefon: 06241 45042

Walter Seiler Bäckerei und Konditorei
Untere Hauptstraße 66
67551 Worms
Telefon: 06241 34377

BANKEN UND SPARKASSEN

Sparkasse Worms-Alzey-Ried
Lutherring 15
67547 Worms
Telefon: 06241 851-0
Telefax: 06241 851-284

Volksbank Worms-Wonnegau eG
Marktplatz 19
67547 Worms
Telefon: 06241 841-0
Telefax: 06241 841-5555000

BAUBEDARF

Büttel GmbH
Langgewann 60
67547 Worms
Telefon: 06241 94660-0
Telefax: 06241 94660-31

Schuch L. Nachfolger GmbH
Kirchgartenweg 1
67549 Worms
Telefon: 06241 6881
Telefax: 06241 87927

BAUUNTERNEHMEN

H.+W. Aßmuß Bauunternehmung
Güterhallenstraße 27
67549 Worms
Telefon: 06241 591366
Telefax: 06241 594213

Berkes Bauunternehmung GmbH
Flurweg 5
67574 Osthofen
Telefon: 06242 913188-0
Telefax: 06242 913188-19

Koschel Meisterbetrieb
Mainzer Straße 89
67547 Worms
Telefon: 06241 304233
Telefax: 06241 304363

Carl Lucht Bauunternehmung GmbH
Im Winkel 4
67547 Worms
Telefon: 06241 9313-0
Telefax: 06241 9313-20

Lang GmbH
Wormser Straße 100
55294 Bodenheim
Telefon: 06135 9252-0
Telefax: 06135 9252-90

Sax + Klee GmbH
Dalbergstraße 30-34
68159 Mannheim
Telefon: 0621 182-0
Telefax: 0621 182175-0

Heinrich Schmidt KG
Heinrich-Beth-Straße 7
67547 Worms
Telefon: 06241 23990
Telefax: 06241 28550

BARS

Feigenblatt
Römerstraße 2
67547 Worms
Telefon: 06241 24711

BLUMEN UND PFLANZEN

Blumen Busch
Berggasse 11
67549 Worms
Telefon: 06241 7184
Telefax: 06241 74526

BÜROEINRICHTUNGEN

KAHL Büroeinrichtungen GmbH
Industriestraße 17–19
68169 Mannheim
Telefon: 0621 32499-0
Telefax: 0621 32499-99

Kinnarps – Samas GmbH
Mainzerstraße 183
67547 Worms
Telefon: 06241 4003-0
Telefax: 06241 4003-1366

BRAUEREIEN

Privatbrauerei Eichbaum GmbH & CoKG
Käfertaler Straße 170
68167 Mannheim
Telefon: 0621 3370-0
Telefax: 0621 3370-390

CONTAINER

Graeff Container & Hallenbau GmbH
Ruhrorter Straße 170
68219 Mannheim
Telefon: 0621 8444-4
Telefax: 0621 8444-555

DACHDECKER

Heinrich Stein GmbH
Rheinstraße 46
67547 Worms
Telefon: 06241 6531
Telefax: 06241 25760

DRUCKEREIEN

VMK Druckerei GmbH
Faberstraße 17
67590 Monsheim
Telefon: 06243 909-0
Telefax: 06243 909-100

EISCAFÉS

Vannini Eis
Inhaber: Herr Pietro Vannini
Marktplatz
67547 Worms

Eis Simoni GmbH
Inhaber: Herr Stefan Simoni
Karmeliterstraße 1A
67547 Worms
Telefon: 06241 30920

ELEKTROINSTALLATIONEN

Elektro Knies GmbH
Ludwig-Lange-Straße 8
67547 Worms
Telefon: 06241 946400
Telefax: 06241 946401

ELEKTROINSTALLATIONS-BEDARF

Elt-Point Knies GmbH
Am Gallborn 6
67547 Worms
Telefon: 06241 947700
Telefax: 06241 94770299

ELEKTROINSTALLATIONS-TECHNIK

IMTECH Deutschland GmbH & Co. KG
Nachtweide 3
67433 Neustadt
Telefon: 06321 405-0
Telefax: 06321 405-11

ENERGIE- UND WASSERVERSORGUNG

EWR Aktiengesellschaft
Lutherring 5
67547 Worms
Telefon: 06241 848-0
Telefax: 06241 848-410

ENERGIETECHNIK

Bestec GmbH
Oscar-von-Miller-Straße 2
76829 Landau
Telefon: 06341 973410
Telefax: 06341 973411

ESTRICH UND BODENBELÄGE

Rohrwick GmbH
Am Alten Osthofener Weg 15
67593 Westhofen
Telefon: 06244 4930
Telefax: 06244 841

FAHRRÄDER UND ZUBEHÖR

Zweirad Gölz
Bensheimer Straße 18–20
67547 Worms
Telefon: 06241 45342
Telefax: 06241 45842

FARBEN UND LACKE

Fritz Müller GmbH
Am Wolfsgraben 1
67547 Worms
Telefon: 06241 9723680
Telefax: 06241 9723681

FITNESSCENTER

Fitness-Studio Black & White GmbH
Alzeyer Straße 121
67549 Worms
Telefon: 06241 959000
Telefax: 06241 9590030

FLEISCH- UND WURSTWAREN

Jewo Betriebs GmbH
Vangionenstraße 3
67547 Worms
Telefon: 06241 6793
Telefax: 06241 27853

FOTOARBEITEN

Karin Flesner
Benzstraße 19
67551 Worms
Telefon: 06241 935096

FRUCHTSÄFTE

Becker's Bester GmbH & Co KG
Obere Dorfstraße 42
37176 Lütgenrode
Telefon: 05503 98580
Telefax: 05503 985852

FUSSBODENBESCHICHTUNG

DUDAFLOOR GmbH & Co KG
Von-Ketteler-Straße 13
67550 Worms
Telefon: 06242 5030 105
Telefax: 06242 5030 110

GARTEN- UND LANDSCHAFTSBAU

Otfried Dannenfelser GmbH
Borngasse 24
67591 Mörstadt
Telefon: 06247 7679
Telefax: 06241 6302

GERÜSTBAU

Bender Ing.-Gerüstbau GmbH
Bensheimer Straße
68623 Lampertheim-Hofheim
Telefon: 06241 980204
Telefax: 06241 980206

GETRÄNKEVERTRIEB

Gegros Getränkemarkt GmbH
Körnerstraße 4
67547 Worms
Telefon: 06241 49585
Telefax: 06241 44385

HEIZUNGS- UND LÜFTUNGSBAU

Klippel Sanitär-Heizung-Klima GmbH
Binger Straße 2
67549 Worms
Telefon: 06241 7214
Telefax: 06241 78678

HERRENMODEN

Dähler GmbH
Obermarkt 1
67549 Worms
Telefon: 06241 94703-16
Telefax: 06241 94703-30

INGENIEURBÜROS

Hahn & Partner GbR
Richard-Knies-Straße 52
67550 Worms
Telefon: 06241 955298
Telefax: 06241 955299

IT-SYSTEMHAUS

Janz IT AG
Siegfriedstraße 14
67547 Worms
Telefon: 06241 9773860
www.janz-it.de

KONZERT,- KÜNSTLER- UND THEATERAGENTUREN

Nibelungenfestspiele gGmbH d. St. WO
Von-Steuben-Straße 5
67549 Worms
Telefon: 06241 2000-4 00
Telefax: 06241 2000-4 19

LIMONADEN

Coca-Cola Erfrischungsgetränke AG
Sindlinger Weg 1
65835 Liederbach
Telefon: 069 30091-0
Telefax: 069 30091-165

LOGISTIK

Trans Service Team GmbH
Hochrheinstraße 12
67550 Worms
Telefon: 06242 91508-0
Telefax: 06242 91508-30

LOTTERIEUNTERNEHMEN

Lotto Rheinland-Pfalz
Ferdinand-Sauerbruch Straße 2
56073 Koblenz
Telefon: 0261 9438-0
Telefax: 0261 9438-600

LOTTOANNAHMESTELLEN

Wolfgang Berdel
Obermarkt 20
67547 Worms

Presse Braner
Am römischen Kaiser 8
67547 Worms
Telefon: 6241 23576

Wolfgang Kleinböhl
Am Römischen Kaiser 9
(Kaiserpassage)
67547 Worms

Gerhard Neef
Neumarkt 14
67547 Worms

MALERBETRIEBE

Malerbetrieb Turgetto
Meixnerstraße 3
67549 Worms
Telefon: 06241 25875
Telefax: 06241 26342

Kurt Heilmann Malerbetrieb eK
Landgrafenstraße 13
67549 Worms
Telefon: 06241 76162
Telefax: 06241 74575

METALLBAU

Kloster Metallbau
Weinbrennerstraße 24
67551 Worms
Telefon: 06247 9911267
Telefax: 06247 9911268

MINERALBRUNNEN

Peterstaler Mineralquellen GmbH
Renchtalstraße 36
77740 Bad Peterstal
Telefon: 07806 987-0
Telefax: 07806 987116

MINERALÖLE

Rowe Mineralölwerk GmbH
Borkensteiner Mühle 7
67308 Bubenheim
Telefon: 06355 9541-0
Telefax: 06355 9541-41

MÜNZHANDEL

Daniel Gretler
Kämmererstraße 52
67547 Worms
Telefon: 06241 76644
Telefax: 06241 74321

PERSONALDIENST-LEISTUNGS- UND VERMITT-LUNGSUNTERNEHMEN

B&D Personalservice GmbH
Friedrichstraße 18
64646 Heppenheim
Telefon: 06252 594843-0
Telefax: 06252 594843-

PHYSIOTHERAPIE

Felipe Guichet
Alzeyer Straße 121
67549 Worms
Telefon: 06241 95900 20

RADIO- UND FERNSEHSENDER

RPR GmbH & Co. KG
Turmstraße 10
67059 Ludwigshafen
Telefon: 0621 59000-0
Telefax: 0621 622750

Rhein-Neckar-Fernsehen GmbH
Dudenstraße 12-26
68167 Mannheim
Telefon: 0621 392-2789
Telefax: 0621 392-2700

RECHTSANWÄLTE

Bergemann-Gorski Conradi Kazempour
Siegfriedstraße 11
67547 Worms
Telefon: 06241 6240
Telefax: 06241 22031

Brauer Graf v. Moltke Hoëcker
Alzeyer Straße 31
67549 Worms
Telefon: 06241 91060
Telefax: 06241 9106-10

REIFEN

Reifen Mast GmbH
Ludwigstraße 66
67547 Worms
Telefon: 06241 25032
Telefax: 06241 82722

SCHAUSTELLERBETRIEBE

Johann Nock jr.
Adam-Riese-Straße 17
67549 Worms
Telefon: 06241 979681
Mobil: 0171 7439718

SCHREIB- UND PAPIERWAREN

Werner Betz GmbH
Löwengasse 2–4
67547 Worms
Telefon: 06241 44440
Telefax: 06241 49140

SOFTWARE

Kobil Systems GmbH
Pfortenring 11
67547 Worms
Telefon: 06241 3004-0
Telefax: 06241 3004-80

Schleupen AG
Albert-Einstein-Straße 7
31515 Wunstorf
Telefon: 05031 963-0
Telefax: 05031 963-299

INMON GmbH
Begardistraße 19
67547 Worms
Telefon: 06241 4972341
Telefax: 06241 4972342

SPORTBEDARF

Sport Fischer
Blumenstraße 18
67547 Worms
Telefon: 06241 23004
Telefax: 06241 23019

Jako AG
Amtstraße 2
74673 Mulfingen-Hollenbach
Telefon: 07938 9063-0
Telefax: 07938 9063-15

STEUERBERATUNG

Dieter Hees Steuerberatungsges. mbH
Saarstraße 36
67550 Worms
Telefon: 06242 91070
Telefax: 06242 910729

Korb und Carle GmbH Steuerberater
Nievergoltstr. 19
67549 Worms
Telefon: 06241 75309
Telefax. 06241 78869

TISCHLEREIEN

Fenster Klotz GmbH
Weinsheimer Straße 63
67547 Worms
Telefon: 06241 93810-0
Telefax: 06241 93810-20

Schreinerei Ralf Hiller
Neustadter Straße 71
68309 Mannheim
Telefon: 0621 7244955

UNTERNEHMENSBERATUNG

HEP – Helmut Emler & Partner GmbH
Neubachstraße 92
67551 Worms
Telefon: 06241 74323
Telefax: 06241 268392

VERANSTALTUNGSTECHNIK

Renkenberger & Barwich GdR
Cästrich 36
67551 Worms
Telefon: 06243 900804
Telefax: 06243 900459

VERLAGE

Verlagsgruppe Rhein-Main GmbH & Co. KG
Erich-Dombrowski-Straße 2
55127 Mainz
Telefon: 06131 484694

VMK GmbH
Faberstraße 17
67590 Monsheim
Telefon: 06243 909-110
Telefax: 06243 909-100

Nibelungen Kurier Verlag GmbH
Prinz-Carl-Anlage 20
67547 Worms
Telefon: 06241 9578-0
Telefax: 06241 9578-78

Piwa Marketing GmbH & Co. KG
Dirolfstraße 18
67549 Worms
Telefon: 06241 20593-0
Telefax: 06241 20593-11

Wormser Zeitung
Adenauer Ring 2
67547 Worms
Telefon: 06241 845-0

VERSICHERUNGEN

D.A.S. / ERGO / DKV Versicherungszentrum JÜLLICH & PARTNER
Mettenheimer Weg 18
67593 Westhofen
Telefon: 06244 918171
www.juellich.com

WACH- UND SICHERHEITS-UNTERNEHMEN

Security Expert Service
Bingerstraße 50
67549 Worms
Telefon: 06241 2059984
Telefax: 06241 2059985

Eurolease GmbH

Ihr zuverlässiger und starker Partner für

Arbeitnehmerüberlassung
Industriemontage
Rohrleitungsbau
Schweisstechnik

Am Exerzierplatz 1 - 68167 Mannheim
Tel: 06 21 / 3 09 82 660 - Fax: 06 21 / 3 09 82 661 -
E-mail: eurolease@web.de

WARENHAUS

Globus SB-Warenhaus
Südring 2
67240 Bobenheim-Roxheim
Telefon: 06239 930-0

WEIN UND SEKT

Weingut Brand
Oberwiesenstraße 59
67551 Worms
Telefon: 06241 33950
Telefax: 06241 384892

Weingut Falkenhof
Wonnegaustraße 102
67550 Worms
Telefon: 06242 2427
Telefax: 06242 6567

WERBEGESTALTUNG

Quehl GmbH
Auf dem Sand 22
67547 Worms
Telefon: 06241 4241-0
Telefax: 06241 4241-42

WERBEGESTALTUNG

Toparts WerbeGestaltung GmbH
Prinz-Carl-Anlage 31
67547 Worms
Telefon: 06241 595252
Telefax: 06241 595233

WIRTSCHAFTSPRÜFUNG

Benz & Gunzenhäuser
Am See 10
76646 Bruchsal
Telefon: 07257 903 553
Telefax: 07257 903 554

Alles Gute zum Geburtstag

03. März	Herbold Stefan	Gönner	50 Jahre
08. März	Hornuf, Kai		50 Jahre
09. März	Frossard, Hermann		88 Jahre
17. März	Hoch, Michael	Jugend-Pressewart	43 Jahre
30. März	Mast, Helmut	VIP-Mitglied	69 Jahre
30. März	Mast, Stefan	VIP-Mitglied	40 Jahre

Bitte haben Sie Verständnis, dass wir an dieser Stelle nur die „runden“ Geburtstage ab 50 sowie unsere VIPs und Spieler aufführen können. Auch allen anderen Geburtstagskindern wünschen wir auf diesem Wege alles erdenklich Gute, Glück und Gesundheit.

blumen busch
berggasse 11 - 67549 worms
tel 06241 7184 - fax 06241 74526
blumen.busch@t-online.de
fleurop-service

Impressum:
Gestaltung und Satz: www.peter-muench.com
Redaktionstext: Karl Heinz Hesch, Statistiken: Christian Bub
Fotos: Karin Flesner, Klaus Diehl
Druck: VMK Druckerei GmbH, Monsheim

In zehn Jahren spielen WIR in der Regionalliga!

Der VfR Wormatia startet in die neue Saison. EWR drückt allen Mannschaften die Daumen und fördert besonders den Nachwuchs – mit Herz und Energie.

Mit Herz und Energie

Infos unter: www.ewr.de

EWR

BRAUER · GRAF VON MOLTKE · HOËCKER

Rechtsanwälte & Insolvenzverwalter

Tim Brauer
Rechtsanwalt | Fachanwalt für Arbeitsrecht

Helmut Graf von Moltke
Rechtsanwalt | Mitglied der ARGE Baurecht

Hans-Jürgen Hoëcker
Rechtsanwalt | Fachanwalt für Familienrecht

Tanja Sens-Stotz
Rechtsanwältin

Björn Rechel
Rechtsanwalt | Fachanwalt für Insolvenzrecht

Torsten Lechner
Dipl.-Rechtspfleger

Telefon: 06241 9108 - 0
Telefax: 06241 9108 - 10
Alzeyer Straße 31 · 67549 Worms

E-Mail: info@kanzlei-bgh.de
Internet: www.kanzlei-bgh.de