VfR WORMATIA 08 WORMS e.V.

Der Tradition verbunden - der Zukunft verpflichtet

Offizielle Stadionzeitung VfR Wormatia 08 Worms e.V. Nr. 17 - Saison 2002/2003 – 19. April 2003
www.wormatia.de

VfR Wormatia 08 Worms
gegen
Sportfreunde Eisbachtal

Samstag, 19. April 2003
um 15.30 Uhr

MÄNNER. MODE.
DÄHLER
mitten in Worms

Obermarkt - Lutherplatz
Rheinhessens großer Spezialist für Herrenbekleidung

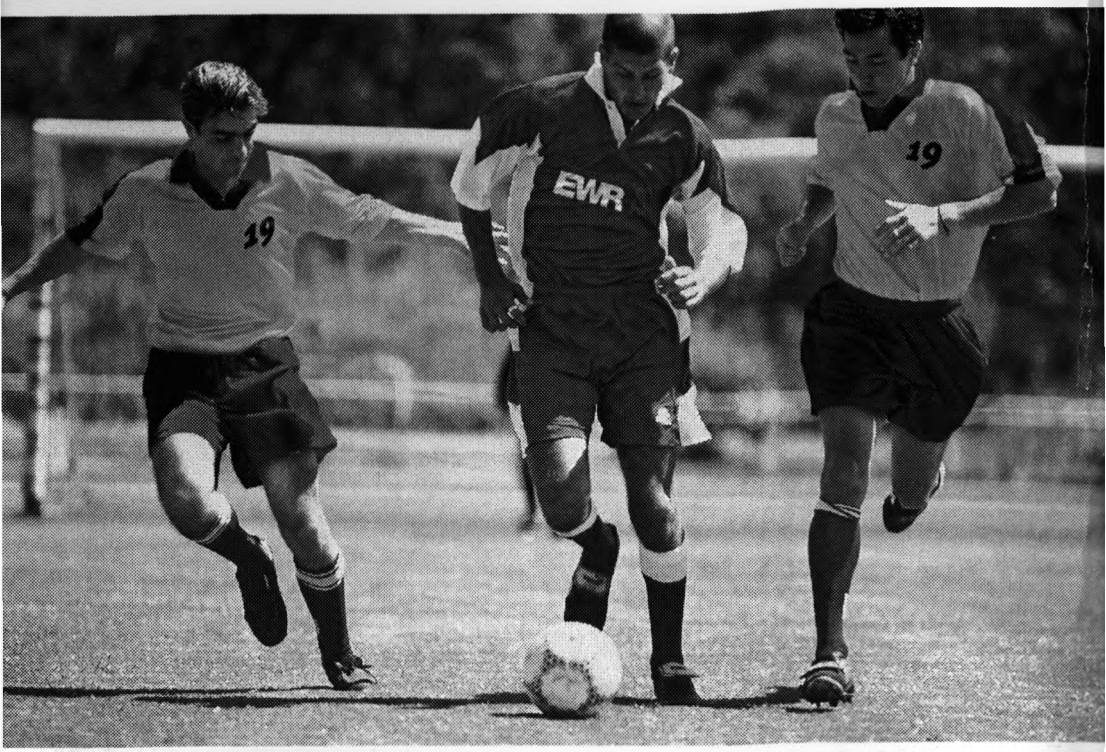

Heimvorteil!

Wechseln Sie nie das erfolgreiche Team – vor allem dann nicht, wenn es auf heimischem Boden spielt!

Wir spielen auch in Zukunft für Sie auf Sieg: Mit modernen Technologien und Energien. Mit konkurrenzfähigen Preisen. Und mit einer fairen und umfassenden Beratung, die keine Wünsche offen lässt. Setzen Sie auf Ihr heimisches Team.
Denn der Bessere soll gewinnen!

Energie zum Wohl der Region

EWR

Weitere Infos unter: 0 180 184 84 84 oder www.ewr.de

Endspurt ....

Liebe Freundinnen und Freunde des VfR Wormatia 08,

herzlich begrüßen wir Sie zum Oberliga-Spiel gegen die Sportfreunde aus Eisbachtal hier im Wormatia-Stadion. Ganz besonders dürfen wir unsere Gäste aus dem Westerwald begrüßen.

Nachdem die letzten Spiele doch wieder erfolgreicher gestaltet werden konnten, gehen wir jetzt in das letzte Viertel einer doch recht langen Saison. Ein kurzer Rückblick auf vergangene Höhepunkte lässt auch das Hinspiel in Eisbachtal auffällig erscheinen. War der Sieg im Westerwald doch der Erste seit mehr als 12 Jahren. Dazu kam die Dramatik des Spiels, als Ralf Schmitt, kurz zuvor eingewechselt, mit den Schlusspfiff den Siegtreffer markierte.

Die Situation in Nentershausen hat sich seitdem stark gewandelt. Führungsspieler wie Metternich und Weidenfeller verließen den finanziell arg gebeutelten Klub. A-Jugend- und 1b-Spieler füllten den Kader auf. Mit Walter Reitz übernahm zudem der 1b-Trainer die Oberliga-Mannschaft. So kam es, dass die Sportfreunde in der Rückrunde nur wenig zu lachen hatten. Doch wie schwer sich unsere Mannschaft gegen die scheinbar leichteren Gegner tut, sah man in und gegen Völklingen, in Halberg und in Engers. Die Mannschaft dürfte wohl gewarnt sein.

Für aktive Sportler und den Freizeit-Sportler

SPORT FISCHER

Blumenstraße 18
67547 Worms
Telefon 06241/23004

Mo, Di, Do	9.00 - 12.00 Uhr 15.00 - 18.30 Uhr
Mi	9.00 - 12.00 Uhr
Fr	9.00 - 18.30 Uhr
Sa	9.00 - 13.00 Uhr

Ein Blick in Ihren dm-Markt lohnt sich jederzeit. Denn dm bietet Ihnen praktisch alles, was Sie sich von einem guten Drogeriemarkt wünschen. Machen Sie sich doch ein Bild davon. Mit Qualitäts-Filmen von PARADIES FOTOWELT, die Sie exklusiv bei uns bekommen – zum garantiert günstigen dm-Dauerpreis. Und unser Entwicklungs-Service liefert Ihnen stets glänzende Ergebnisse. Bitte lächeln!

dm

HIER BIN ICH MENSCH
HIER KAUF ICH EIN

Worms: Kämmererstr. 34 • Wilhelm-Leuschner-Str. 11-15 • Mainzer Str. 94-96

Endspurt ....

Besonders hinzuweisen ist heute auch auf das am Montag anstehende Pokalspiel in Neuhausen. Der Sieger im Südwestpokal qualifiziert sich für den DFB-Vereinspokal. Ob der Tatsache, dass in der ersten Runde jeder Amateur-Verein einen Profiklub zugelost bekommt, wäre eine Teilnahme am DFB-Pokal finanziell durchaus erträglich; vom Imagegewinn ganz zu schweigen. Unterstützen Sie daher die Mannschaft, wenn es an der Gaustrasse heißt: Derby-Fieber.

Schließlich möchten wir um Unterstützung für die Jugend-Abteilung werben. Im hinteren Teil der Stadionzeitung wird ein wenig über die Neuordnung im Jugend- und 1b-Bereich berichtet werden. Lesen Sie diese Berichte bitte intensiv und prüfen Sie, ob nicht Sie persönlich sich auf die ein oder andere Weise einbringen können.

Ein spannendes Spiel wünscht Ihnen

Siegfried Fröhlich

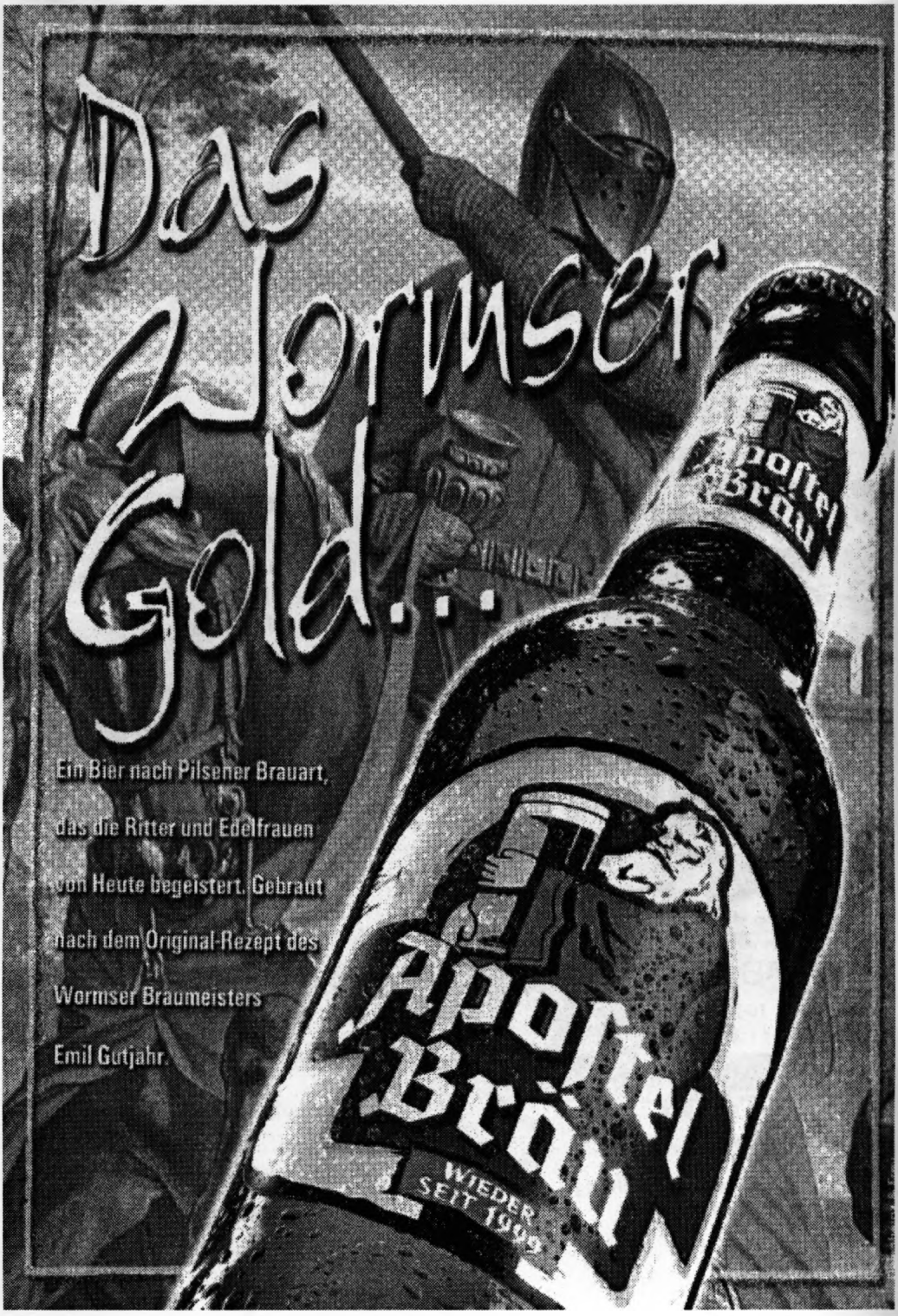
Das Wormser Gold...
Ein Bier nach Pilsener Brauart, das die Ritter und Edelfrauen von Heute begeistert. Gebraut nach dem Original-Rezept des Wormser Braumeisters Emil Gutjahr.
Apostel Bräu
WIEDER SEIT 1909

Guter Heimauftritt ....

Liebe Zuschauer, hallo Fans,

nachdem guten Spiel in Weingarten setzten wir unser Potential auch endlich mal wieder in einem Heimspiel um. Gegen die wiedererstarkten Pirmasenser kamen wir zu einem ungefährdeten 4:1 Sieg. Besonders an diesem Sieg freute mich, dass unser treues Publikum mal wieder einen Sieg der Heimmannschaft sehen konnte.
Heute erwarte ich von meinen Jungs auf jeden Fall einen Sieg. Alles andere wäre eine Enttäuschung. Die einzige Gefahr die ich sehe ist, dass wir uns mal einmal mehr selbst schlagen. Zu oft dachten wir, bestimmte Spiele wären schon gewonnen und erlebten dann eine böse Überraschung. Ich hoffe, dass diese Spiele dafür sorgen werden, dass wir von Beginn aggressiv zu Werke gehen und frühzeitig die Weichen Richtung Sieg stellen werden.

Ihr Dirk Anders

Größter freier Gebrauchtwagenhandel in der Region

ca. 250 neuwertige Gebrauchtfahrzeuge

Hausfinanzierung + Leasing über BMW-Bank

Wormser Landstr. 31
67240 Bobenheim-Roxheim

Tel: 06239/997744
Fax: 06239/6815
Mobil: 0172/4432990
0170/8286648

Süße Phantasien

Tanja Emler • Konditormeisterin
Dekors aus Schokolade, Marzipan und Zucker

Mein Sortiment besteht unter anderem aus verschiedenen Schokoladenfiguren, Marzipanfiguren, Marzipanrosen, Trüffelpralinen und Sonderanfertigungen

Es würde mich freuen, Sie in meinen Geschäftsräumen zu begrüßen - Schauen Sie doch einfach mal rein

Süße Phantasien, Bebelstraße 15
67549 Worms, Tel/Fax (06241) 95 10 44
Öffnungszeiten: Mo. - Fr. 10.00 bis 18.00 Uhr

www.wormatia-shop.de

JETZT PROBELESEN

Wormser Zeitung

Testen Sie uns

Politik und Sport, Freizeit und Kultur, wer mit wem, wann und wo – Sie wollen wissen, was läuft? In der Welt genauso wie in Ihrer Region und in der Stadt. In der Wormser Zeitung steht's. Testen Sie uns! 7 Tage kostenlos und frei Haus.
Einfach anrufen und Probeabo bestellen: **0 62 41/ 845-0**
Oder online unter: **www.wormser-zeitung.de**

Ganz nah dran.

Pokalspiel in Neuhausen ...

Am Ostermontag, den 21.04.2003 steigen wir in die 3. ODDSET-Verbandspokalrunde ein. Gegner wird sein der Verbandsligist TUS Neuhausen.
Wie immer in Pokalwettbewerben sind klassentiefere Mannschaften ganz besonders motiviert, wenn es gegen klassenhöhere Mannschaften geht. Dass in diesem Spiel dann auch noch die, tabellarisch gesehen, beiden besten Mannschaften aus Worms gegeneinander spielen werden, wird die Neuhauser sicherlich extrem motivieren. Schon jetzt rufen wir daher alle Wormatia-Fans ein, zahlreich im Stadion an der Gaustrasse zu erscheinen. Wie sich jeder vorstellen kann, wäre die Teilnahme am DFB-Pokal eine lukrative Geschichte für den VfR Wormatia, so dass wir alle hoffen wollen, diesen Pokalauftakt erfolgreich zu bestreiten.
Entgegen der ursprünglichen Ansetzung findet das Spiel übrigens erst um 17.00h statt.
Interessant übrigens auch ein Blick in die Statistik: Zuletzt stand man sich am 11.02.1996 gegenüber in 2. Pokalrunde. Wormatia gestaltete dieses Spiel mit 1:2 erfolgreich zu ihren Gunsten.

Derby-Fever in Worms

3. ODDSET-Verbandspokalrunde

TuS Neuhausen

-

VfR Wormatia 08 Worms

Montag, 21.04.2003 um 17.00h

Massage
asiatischer Heilkunst

Original traditionelle Thai-Massage nach den Lehren des Wat Pho

STUDIO Sunee

Jwe. Paulus
Physiotherapeut
Oppenheimer Str. 2
67547 Worms

Terminvereinbarung unter Telf.
06241-208 218

Ausserdem bieten wir in unserer privaten Praxis für Physiotherapie folgendes an:

- Sportphysiotherapie
- Massage
- Sportmassage
- Sport- und Tapeverbände
- Auch Hausbesuche möglich

E.W.NEU

Ihr Spezialist für Werkzeuge

E.W.NEU GmbH
67547 Worms
Cornelius Heyl Straße 58
Telefon 06241-9102-0
Telefax 06241-9102-99

Werde Mitglied beim

VfR Wormatia 08 Worms!

Jedes Mitglied hilft und schafft mehr Lobby!

Willi Beckergestorben ...

Vor wenigen Tagen mussten wir Abschied nehmen von Willi Becker.
Über Jahrzehnte hinweg, in guten wie in schlechten Zeiten, hat er seiner Wormatia die Treue gehalten, sich ehrenamtlich für den Verein engagiert. Viele Jahre leitete er die Tischtennisabteilung, war selbst in den 60er Jahren, der erfolgreichsten Zeit der Tischtennisabteilung, einer der Top-Spieler. Immer wieder, bis ins hohe Alter sorgte er für sportliche Erfolge der Tischtennisabteilung, regional wie überregional. Als er anschließend die Jugendmannschaften trainierte, blühte die Jugend auf und gewann mehrere Meisterschaften und war stetiger Teilnehmer in der höchsten deutschen Jugendspielklasse.
Danach war er bis wenige Monate vor seinem Tod im Kassendienst tätig. Unser Beileid und Mitgefühl gilt seiner Frau, seinen beiden Söhnen und allen Angehörigen. Der VfR Wormatia wird ihm ein ehrendes Andenken bewahren. Danke, Willi Becker!

blumen busch
FLEUROP - DIENST
Worms am Rhein
Berggasse 11 – Tel.: 06241 / 7184, Fax: 74526

MÜNZHANDEL
An- und Verkauf von Münzen und Briefmarken
Beratung und Schätzung
Daniel Gretler
Laden: Öffnungszeiten Mo. – Fr. 10.00 – 18.30 Uhr Sa. 9.30 – 13.00 Uhr
Laden: Binger Straße 45 · 67549 Worms (Hochheim)
Tel. (0 62 41) 766 44/7 77 23 · Fax (0 62 41) 743 21

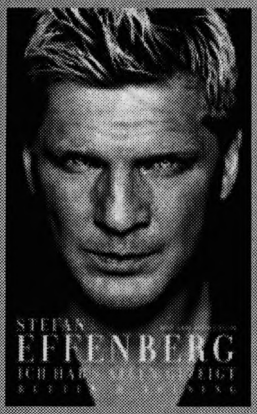

Erst Lothar, jetzt Effe

EFFE PACKT AUS!

Auf Buch und Audio

In der Haut von Lothar Matthäus, Berti Vogts, Karl-Heinz Rummenigge oder Thomas Strunz möchte jetzt wohl keiner stecken. Sie müssen sich wie die gesamte deutsche Fußball-Szene auf eine gnadenlose Abrechnung gefasst machen.

(Bild vom 08.04.2003)

Ab 08. Mai im Buchhandel. Bestellen Sie bei Casalibri.de bereits jetzt vor und Sie haben sich Ihr Exemplar schon gesichert.

Auslieferung bei uns am 07. Mai!

Jeder Skandal ist es uns wert .....

www.CasaLibri.de

Steuerberater

Armin Muth

Dipl.-Betriebswirt (FH)

Steuererklärungen
Jahresabschlüsse
Lohnabrechnungen
Betriebswirtschaftliche Beratung
Existenzgründungsberatung

Rathenaustr. 17
67547 Worms
Tel.: 06241/8890070
Fax: 06241/8890078
Mail: Armin.Muth@t-online.de

Björn Miehe operiert ...

Am 7.4. wurde Björn Miehe bei einem Spezialisten in Mainz an der Leiste operiert.
Er fühlt sich schon wieder sehr gut und hofft, in diesen Tagen bereits wieder trainieren zu können. Wir wünschen Björn alles Gute und baldige Genesung.

Marathon-Man Eckes

Im nächsten Jahr wird er siebzig, unser ViP Mitglied „Marathon Man Ludwig Eckes".
Beim Paris-Marathon letzte Woche, schaffte er die knapp 42 km in 4:21,04 Stunden. Herzlichen Glückwunsch.
Der Mannschaft wünscht Ludwig Eckes für die noch ausstehenden Punkt- und Pokalspiele das Stehvermögen eines Marathon-Läufers.

Karlsruher
Versicherungen
Für all'e Wormatia - Mitglieder und Fans.
Förder-Rente und/oder Private - Rente ?
Sprechen Sie mit mir.
Ralf Bayer
Service-Center Worms
Alzeyer Str. 173
67549 Worms
06241 / 933 478

Feiern Sie doch wann Sie wollen...

Wir sind für Sie da

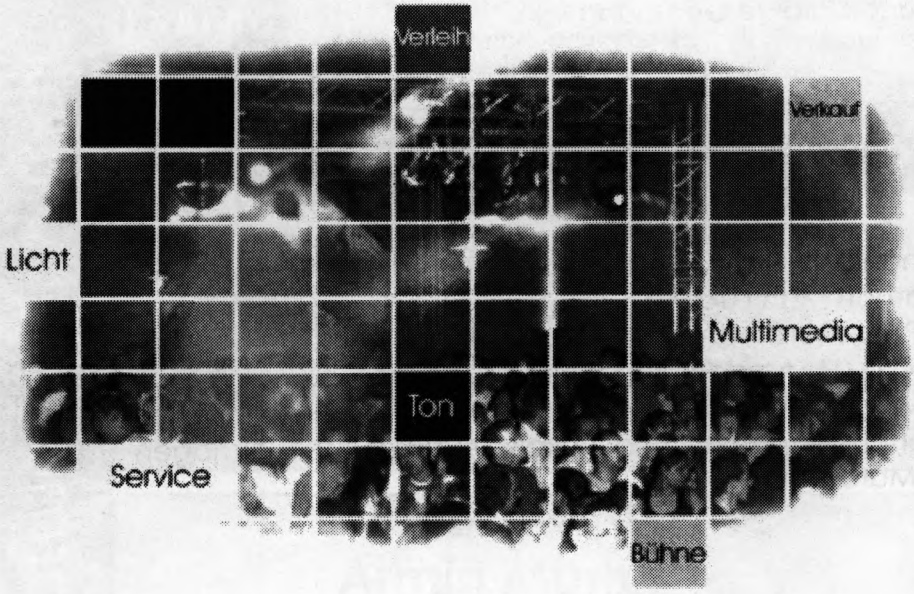

PHONHAUS
Veranstaltungstechnik
...damit hört man besser!

PHONHAUS
Vermietung und Verkauf von
Veranstaltungstechnik
Friedrich-Ebert-Str. 35-37
67574 Osthofen

Telefon: 0 62 42 / 99 814
Telefax: 0 62 42 / 99 815
Internet: www.Phonhaus.de
Mail: Info@Phonhaus.de

Die Mannschaft

Tor:	Daniel, Erik	(26)
	Serr, Tristan	(20)
	Strack, Holger	(1)
Abwehr:	Hutzelmann, Sascha	(12)
	Kohl, Steffen	(3)
	Ognjanovic, Goran	(5)
	Sigmund, Benjamin	(16)
	Dehoust, Matthias	(23)
Mittelfeld:	Berg, Volker	(10)
	Blasius, Holger	(2)
	Celik, Onur	(25)
	Greiff, Alexander	(18)
	Heydel, Benjamin	(22)
	Jones, Steven	(8)
	Magin, Niels	(4)
	Miehe, Björn	(7)
	Schader, Oliver	(21)
	Vogel, Christian	(6)
Sturm:	Arcangioli, Giuliano	(14)
	Berisha, Arijan	(17)
	Bozanovic, Duro	(15)
	Jelsch, Matthias	(9)
	Köhler, Marcus	(11)
	Schmitt, Ralf	(19)

Trainer:	Dirk Anders
Betreuer:	Michael Bienefeld & Jürgen Hangen
Zeugwart:	Günther Reinhardt
Masseur:	Gerhard Friess
Physiotherapeut:	Uwe Paulus

Ihr Partner am Bau

fensterklotz GmbH

Wir sind näher
als Sie denken!

Weinsheimer Str. 63
67547 Worms
Tel. 0 62 41 / 9 38 10-0
Fax 0 62 41 / 9 38 10-20
Internet: www.fensterklotz.de
E-Mail: info@fensterklotz.de

Laubscher Gruppe

Laubscher GmbH
Vangionenstr. 9
67547 Worms
Tel. : 06241 / 8408-0
Fax : 06241 / 840870
Web : www.laubscher-wo.de
E-Mail : info@laubscher-wo.de

- Abbruch
- Industriedemontage
- Gefahrstoffbearbeitung
- Altlastensanierung
- Umwelttechnik

KL - Rohstoffverwertung GmbH
Vangionenstr. 9
67547 Worms
Tel. : 06241 / 840882
Fax : 06241 / 840872
Web : www.kl-wo.de
E-Mail : info@kl-wo.de

- Baustoffaufbereitung
- Schrotthandel
- Containerdienst
- Industriereinigung
- Anlagenverwertung

Der Gästekader

Tor:	Sebastian Bach
	Daniel Erbse
Abwehr:	Thomas Diel
	Florian Groß
	Andreas Lepten
	Matthias Lorenz
	Marco Reifenscheidt
Mittelfeld:	Michael Diel
	Serkan Kacmaz
	René Klebach
	Tae Ha Park
	Necati Taskesen
	Dimitrios Tsobanidis
	Michael Weimar
	Yunus Yilmaz
Sturm:	Woong Jun Lee
	Daniel Morosini
	Hyo Jong Park
	Sebastian Stahl

Trainer: Walter Reitz

Fliesen-Schill GmbH
Willi Schill
Fliesenlegermeister

Eigene Ausstellung - Verkauf
Ausführung der Fliesen-, Platten- u. Mosaikarbeiten

☎ (0 62 39) 14 03 Fax: 99 58 66
Viehweg 6, 67240 Bobenheim

KAUFhOF

Ich freu' mich drauf

WORMS KÄMMERERSTRASSE

Tabelle & Spieltag

Stand 14.04.03

1	SC Hauenstein	31	17	6	8	61:37	57
2	FSV Mainz 05 (A)	29	16	8	5	56:17	56
3	**Wormatia Worms**	**30**	**15**	**8**	**7**	**51:35**	**53**
4	TuS Mayen	30	14	9	7	53:37	51
5	SC Idar-Oberstein	30	14	8	8	54:37	50
6	FSV Salmrohr	28	14	5	9	49:38	47
7	Glas-Chemie Wirges	29	14	4	11	54:44	46
8	1. FC Saarbrücken II	29	12	7	10	47:45	43
9	SV Weingarten	29	12	7	10	41:39	43
10	Spvgg. Ingelheim	30	12	7	11	34:38	43
11	FC Homburg	29	11	8	10	40:39	41
12	Eintr. Kreuznach	30	10	8	12	26:37	38
13	TuS Koblenz	29	8	12	9	37:34	36
14	FK Pirmasens	29	9	9	11	39:47	36
15	VfL Hamm	28	9	4	15	27:41	31
16	Röchl. Völklingen	29	8	7	14	36:52	31
17	FV Engers	29	8	6	15	31:48	30
18	SC Halberg-Brebach	30	6	5	19	26:53	23
19	**Spfr. Eisbachtal**	**30**	**4**	**4**	**22**	**26:70**	**16**

09.04.2003 19:30	Eintracht Bad Kreuznach - SC Hauenstein	0:3
19.04.2003 15:30	**Wormatia Worms** - Sportfreunde Eisbachtal	-:-
19.04.2003 15:30	VfL Hamm - FSV Mainz 05 Amateure	-:-
19.04.2003 15:30	Spvgg EGC Wirges - TuS Mayen	-:-
19.04.2003 15:30	SC 07 Idar-Oberstein - TuS Koblenz	-:-
19.04.2003 15:30	SC Halberg Brebach - FK 03 Pirmasens	-:-
19.04.2003 15:30	FSV Salmrohr - SV Weingarten	-:-
19.04.2003 15:30	1.FC Saarbrücken II - Röchling Völklingen 06	-:-
19.04.2003 15:30	FC 08 Homburg - FV 07 Engers	-:-

www.oddset.de

Oddset von
LOTTO

Der Verkauf geht weiter ...

Nachdem der Verkauf von Fan-Artikeln so gut lief, sind wir derzeit darum bemüht, weitere Artikel ins Sortiment mit aufzunehmen. Die Artikel erhalten Sie während der Spiele aus der alten Geschäftsstelle heraus sowie ansonsten bei Toto-Lotto Braner, Am Römischen Kaiser in Worms.

Unterstützen Sie den VfR Wormatia 08 durch den Kauf von Fan-Artikeln.

ING.-BÜRO SCHLEICH
INGENIEURBÜRO FÜR KFZ-SCHÄDEN UND BEWERTUNG

Ing. Büro Schleich

Mannheimer Straße 85
67071 Ludwigshafen
Telefon: 0621/680011
Fax: 0621/680013
www.kfzschaetzstelle.com
kontakt@kfzschaetzstelle.com

SCHADENSGUTACHTEN
FAHRZEUGBEWERTUNG
TECHNISCHE BERATUNG

Die Mannschaft hinter der Mannschaft

Wormser Zeitung

Wormser Zeitung

EWR EWR EWR EWR EWR EWR

ODDSET DIE SPORTWETTE VON LOTTO

RADIO RPR

KAUFHOF Ich freu mich drauf

Apostel Bräu

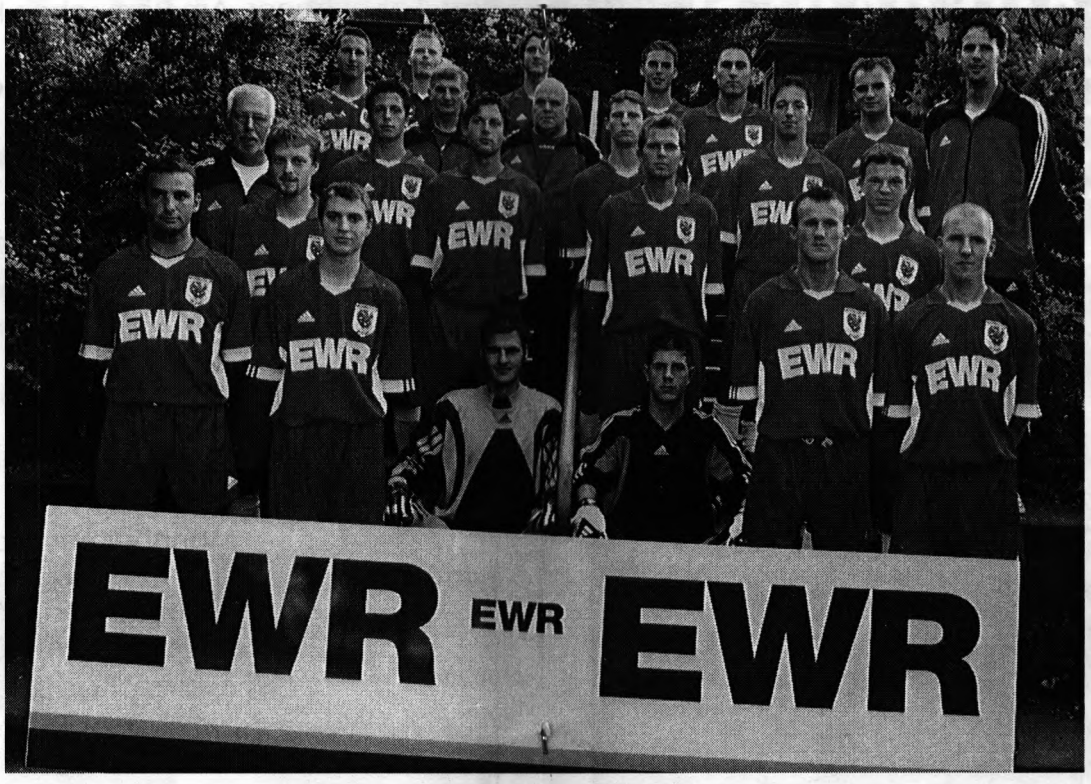

EWR EWR EWR EWR EWR EWR

Wormser Zeitung

RADIO RPR

Wormser Zeitung

RADIO RPR

Wormser Zeitung

UNSER A - Z
ANGEBOT FÜR SIE:
ANLEGEN, BAUSPAREN,
FINANZIEREN,
VERSICHERN
UND ZUHÖREN.

Sparkasse Worms
www.sparkasse-worms.de

Die nächste Saison ...

Im heutigen Jugendbericht wollen wir ein wenig auf die neue Saison eingehen und bevorstehende Veränderungen darlegen. Der 1. Vorsitzende Fritz Bergemann-Gorski hatte bereits auf diversen Veranstaltungen darauf hingewiesen, dass zukünftig die Jugendabteilung einen sehr hohen Stellenwert bei der Planung des Gesamtvereines erlangen soll. Dies in die Tat umzusetzen ist wahrlich kein einfaches, aber sicher lohnendes Vorhaben. Begannen haben die Arbeiten mit der Installation des Sportkoordinators Eugen Hupp. Dieser hat die Aufgabe, neben den Beobachtungen für die erste Mannschaft, zukünftig das Scouting für die Jugend zu koordinieren. Zukünftig soll sich ein Überblick verschafft werden über Talente aus dem nähren Wormser Umfeld. Immer wieder musste man feststellen, dass Talente aus der Region zu Großvereinen wechselten, ohne dass man hiervon erfuhr, geschweige denn die Spieler kannte. So spielen beispielsweise bei den FCK Amateuren in der Regionalliga zwei Talente, die bereits im Kreis Worms spielten; leider jedoch nicht bei der Wormatia. Unterstützt werden soll Eugen Hupp hierbei vom zukünftigen 1b-Trainer Norbert Hess. Neben dem Scouting sollen beide auch die Trainerfortbildung innerhalb des Vereins forcieren. Neue wie vorhandene Trainer sollen auf diese Weise besser betreut werden und in das Gesamtkonzept des Vereins eingearbeitet werden. Die Super-Arbeit der vorhandenen Trainer soll so auf ein breiteres Fundament gestellt werden.
Auch die Trainingsbedingungen sollen sukzessiv verbessert werden. Nachdem der rechte Tennenplatz wohl sehr zeitnah in ein Rasenspielfeld umgewandelt werden soll, stehen zukünftige Aufgaben ebenso im Fokus: Umkleidekabinen, Aufenthaltsräume, Torwartecke; alles Projekte, die dringend angegangen werden müssen.

deutschlands schönste cola.

ineralbrunnen Überkingen-Teinach AG • Postfach 80 • 73334 Bad Überkingen • Tel. 07331/201-0 • Fax 07331/201-400 • www.mineralbrunnen-ag.de

Ihre Ansprechpartner..

Jugendleiter:	**Uwe Bader**	06241/592411 0177/5994619 jugendleiter@wormatia.de
Stellvertreter:	**Werner Mildeberger**	06241/37883 wermil@t-online.de
A-Junioren: Jahrgänge 1984,1985	**Gerhard Kollmann**	06241/708347 0179/7604729
C-Junioren: Jahrgänge 1988/1989	**Björn Miehe**	0162/7484658
	Oliver Bruder	06246/6731 0171/1166539
D-Junioren: Jahrgänge bis 1990	**Lars Miehe** **Giuliano Arcangioli**	06241/204984

Förderer der Jugend ...

Für jede Unterstützung sind wir dankbar. Mit gutem Beispiel gingen in dieser Saison voran:

Sparkasse Worms

Sport Weber Osthofen

Lebensmittel-Einzelhandel PRONTO ...das Beste aus Italien

ASGARD HOTEL ★★★ WORMS

INGENIEURBÜRO FÜR TRAGWERKSPLANUNG HAHN UND PARTNER

BAU
STATIK
KONSTRUKTION

Richard-Knies-Str. 52
67550 Worms

Telefon (0 62 41) 95 52 98
Telefax (0 62 41) 95 52 99

H & W Aßmuß

Ihr Meisterbetrieb für

- An-, Um-, und Neubau
- Pflasterarbeiten
- Abbruch- u. Aushubarbeiten
- Containerdienst - von 1 - 10 cbm, auch samstags
- Grünmaterial u. Holzschredderservice, mobil, vor Ort
- Lieferung von Sand, Kies, Schotter, Muttererde

Güterhallenstr. 27 - 67549 Worms - Tel.: 06241 / 59 13 66

mobil: 0172 / 9201178

Nächstes Heimspiel

Samstag, 10.05.2003 15.30h

VfR Wormatia 08 Worms

-

SC Halberg-Brebach

Chance vertan ...

Nachdem in den letzten Wochen noch die Hoffnung keimte, so wurde sie am Wochenende endgültig erstickt. Nachdem man bereits vor Wochen beim Tabellenletzten in Monsheim verlor, setzte es diesmal eine überraschende Niederlage beim bis dato tabellenvorletzten VfL Gundersheim.
Mit 3:1 unterlag man bei schwacher eigener Leistung und liegt nun 5 Punkte bei verbleibenden 4 Spielen hinter TuS Wöllstein; bei realistischer Betrachtung muss man erkennen, dass die Aufstiegschance somit wohl endgültig vertan wurde.
Nichts desto trotz waren die Ziele vor der Runde bei weitem geringer gesetzt worden, als man letzten Endes erreichte. Und auch solchen negativen Tatsachen kann man positives Abgewinnen: Die Saisonplanung für das Jahr 2003/2004 kann nunmehr in der Gewissheit der Klassenzugehörigkeit abgeschlossen werden.
Dennoch können sich alle sicher sein, dass die Jäger-Truppe nun nicht aufstecken wird. Auch weiterhin gilt es, den Spitzenplatz zu verteidigen. Deswegen gilt der Aufruf der Vergangenheit immer noch: unterstützen Sie die 1b durch den Besuch Ihrer Spiele.

ROHRWICK
GmbH

Estriche + Bodenbeläge

- Teppichböden
- Linoleum
- Kork
- Laminat
- Fertig-Parkett

67593 Westhofen
Am Alten Osthofener Weg 15

Telefon 06244/4930
Telefax 06244/ 841

Wilhelm und Karl-Walter
Berkes GmbH
BAUUNTERNEHMEN
67574 OSTHOFEN — TELEFON 0 62 42/23 70 + 41 55
TELEFAX 0 62 42/64 40

Unterstützen Sie Ihre Mannschaft auch bei Auswärtsspielen

35. Spieltag
Samstag, 03.05.03 15.30h

SC 07 Idar-Oberstein

-

VfR Wormatia 08 Worms

Ein Rasen für die Jugend ...

Es ist allgemein bekannt, dass die beiden Hartplätze im Wormatia Stadion sich in keinem guten Allgemeinzustand befinden und insbesondere Jugendliche sehr unter der Staubentwicklung zuleiden haben. Geplant ist möglichst kurzfristig den kleineren der beiden Hartplätze in einen Rasenplatz umzuwandeln. Neben den Zuschüssen die wir dafür erhalten und den Eigenmittel benötigen wir zur schnellen Realisierung des Projektes Ihre Unterstützung liebe Fußballfreunde. Dies ist ganz einfach möglich: Für 10 € können Sie virtuell einen m² Rasenfläche erwerben. Jeder der sich an de Aktion beteiligt, wird auf eine Spendertafel namentlich erwähnt.

So unterstützen Sie dieses Projekt:

Bitte überweisen Sie Ihren Betrag (pro Quadratmeter 10,- Euro) an:
VfR Wormatia 08 Worms. e.V.
Konto-Nr.: 20 16 26 1 BLZ 553 500 10 Sparkasse Worms
Verwendungszweck: Bitte geben Sie hier ihren Namen und ihre Anschrift an
Gerne nehmen wir in diesem Zusammenhang auch Spenden entgegen, welche über eine Spendenquittung ausgewiesen werden können.

Unser Leitsatz: Bauherrenorientierte Planung, Kosten- und Termintreue

Unternehmensgruppe
C. LUCHT GMBH
HOCHBAU TIEFBAU
WORMS A. RH.

Projektentwicklung
Projektmanagement
Immobilienbetreuung

Hoch- und Tiefbau
Schlüsselfertigbau
Baustoff – Vertrieb

Carl Lucht GmbH
Im Winkel 4
67547 Worms
info@bau-lucht.de
Fon 06241 / 9313- 0
Fax 06241 / 9313-20

Die Zukunft wird wunderbar!

Altersvorsorge mit der Volksbank Worms-Wonnegau

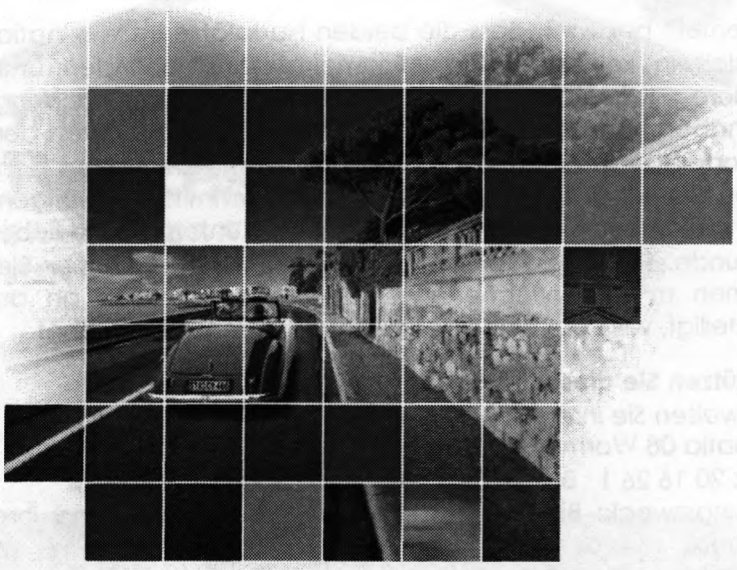

- Riesterförderung
  - Wir haben alle Informationen für Sie!
- Checken Sie Ihre Versorgungssituation
  - Ermitteln Sie gemeinsam mit uns Ihre Versorgungslücke!
- Früher Beginn reduziert die monatliche Belastung!
  - Beispiel: Als 30-jähriger mit nur 75,00 EUR monatlich zum Endkapital von rund 100.000,00 EUR
- Machen Sie den Online-Check!
- Lassen Sie sich jetzt beraten!
  - Wir helfen Ihnen bei der Entscheidung!

Volksbank Worms-Wonnegau eG

http://www.vb-worms-wonnegau.de

Im April präsentiert von

Karlsruher
Versicherungen

Ralf Bayer
Service-Center Worms
Alzeyer Straße 173
67549 Worms

Telefon 06241 / 933 478/-479
Fax 06241 / 933 480
Mobil 0172 / 94 1 93 83
E-Mail: Info@Karlsruher-Worms.de
Homepage: www.karlsruher-worms.de

Preise und Sieger des Monats März werden in der nächsten Stadionzeitung bekannt gegeben.

Wormatia Sieger - Club

VfR Wormatia Worms 08 e.V., Alzeyer Straße 131;67549 Worms

Wormatia-Siegerclub

SIEGEN, HELFEN und GEWINNEN

Firma:_____ Telefon:_____

Name:_____ Telefax:_____

Vorname:_____ e-mail:_____

Straße:_____ PLZ u. Ort:_____

Wir wollen Wormatia siegen sehen und unterstützen daher die Oberliga-Mannschaft des VfR Wormatia Worms 08 e.V. in der Saison 2002/03 pro Sieg mit einem Betrag in Höhe von:

- € 5,00
- € 10,00
- € 15,00
- € 20,00
- € 25,00
- €_____

Hiermit beteilige ich mich am „Wormatia-Siegerclub" mit vorgenanntem Betrag ab ___.___._____.
Die Mitgliedschaft endet, ohne daß es einer Kündigung bedarf zum 30.06.2003.

Mit der Veröffentlichung meines Namens in einer Teilnehmerliste bin ich

einverstanden

nicht einverstanden.

Worms, den ___.___._____ _____
(Unterschrift)

Einzugsermächtigung

Hiermit ermächtige ich den VfR Wormatia Worms 08 e.V., die von mir zu entrichtenden Zahlungen bei Fälligkeit zu Lasten meines Kontos Nr. _____ bei der Bank _____, BLZ: _____ mittels Lastschrift einzuziehen. Wenn mein Konto die erforderliche Deckung nicht aufweist, besteht seitens des kontoführenden Kreditinstitutes keine Verpflichtung zur Einlösung.

_____, den ___.___._____ _____
(Unterschrift)

Bankverbindung: Sparkasse Worms BLZ: 553 500 10 Konto-Nr.: 620 66 52

Spieler gesucht ...

Die Jugendabteilung des VfR Wormatia Worms sucht für die neue Saison 2003/ 2004 für den Neuaufbau einer D-Jugend

Jugendspieler der Jahrgänge 1991 / 1992 .

Jugendliche insbesondere dieser Jahrgänge, die gern zum Wormser Fußballverein Nr. 1 kommen möchten, egal ob als bereits erfahrene Vereinsspieler oder als Anfänger, werden gebeten, sich mit Jugendleiter Uwe Bader (Tel. 06241-592411, oder 0177-5994619 oder Fax 06241-201561) oder direkt mit Trainer Lars Miehe (Tel. 0162 0179-838 1916) in Verbindung zu setzen . Eltern oder Erziehungsberechtigte, die ihre Jungs anmelden möchten oder Fragen haben, werden gebeten, sich ebenfalls mit den genannten Verantwortlichen in Verbindung zu setzen. Möglich ist nach den Osterferien natürlich auch ein Schnuppertraining.

Restprogramm 1b ...

Spieltag	Datum	A/ H	Gegner
27.	27.04.03	H	**TuS Biebelnheim**
28.	04.05.03	A	TSV Schornsheim
29.	11.05.03	H	**Anadolu Spor Alzey**
30.	17.05.03	A	TV Lonsheim 1b

Ehrungen der Mitgliederversammlung

Bild von links: Fritz Bergemann-Gorski, Friedel Wennesheimer (40Jahre Mitgliedschaft), Wolfgang Mosch und Lothar Becker (25Jahre Mitgliedschaft, Ehrenpräsident Karl-Heinz Hesch).

Weiter wurden geehrt: Horst Opper, Fabio Simoni (40J), Johannes Ille, Jürgen Wienberg (25J).

Wir danken den Geehrten für Ihre Treue zum Verein.

Wir unterstützen Siege ...

Alfred Schiller
Simona und Michael Lotz
Ludwig Eckes
Peter Gagel
Dr. Jörg Flammiger
Lothar Becker
Dieter Muth
Jens Silex
Dieter Hees
Siegfried Fröhlich
Jochen Schneider
Sven Jorissen c/o Karlsruher Versicherungen
Gerhard Lied
Bernd Hollinger
Paul-Gerhard Phul
Armin Rohrwick
Stephan Bachmann
Christa Penk
Karlheinz Berg
Daniel Hendrich
Andreas Hahn
Oliver Mang
Manfred Zell
Karlheinz & Gretel Hesch
Ulrike Stolz
Fritz Bergemann-Gorski
Walter Eckard
Uwe Andres
Siegmund Baumgärtner
Johann Ruppenthal
Werner Hahn

Warum nicht auch Sie?

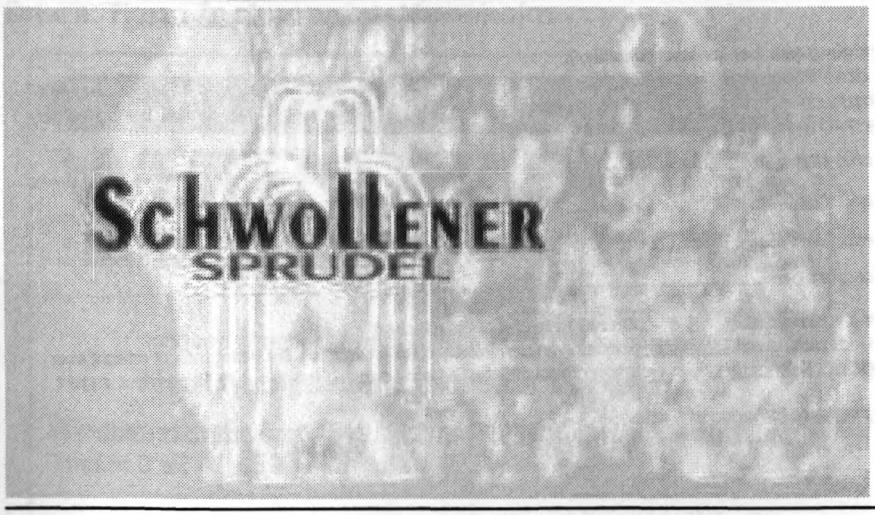

Wormatia Sieger - Club

WORMATIA WORMS

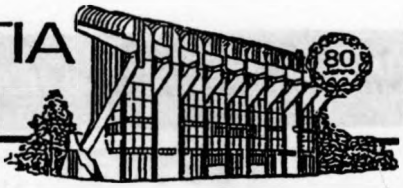

Aufnahme-Antrag

Name: .....

Vorname: .....

Straße: .....

PLZ/Ort: .....

Telefon: .....

Beruf: .....

Geburtsdatum: .....

Geburtsort: .....

Eintritt per: .....

Geworben durch:

.....

Dieses Feld bitte nicht beschriften:

Mitglieds-Nr. .....

erfaßt am: .....

Berufsgruppe: .....

Zahler: .....

Mitgl.-Nr. des Zahlers: .....

☐ aktiv
☐ passiv

Beitrag:		monatlich
☐	Erwachsene	€ 7,83
☐	Rentner/Arbeitslose	€ 4,16
☐	Jugendliche/Azubis/Ehefrauen	€ 3,16
☐	Jugendliche bis 14 Jahre	€ 2,16
☐	beitragsfrei wegen:	

Bezahlung: ☐ Rechnung ☐ Lastschrift

.....

Worms, den — Unterschrift (bei Minderjährigen durch die gesetzl. Vertreter)

Einzugsermächtigung (nur bei Lanstschriftzahler):
Ich ermächtige den VfR Wormatia worms 08 e. V. – jederzeit widerrufbar – von meinem Konto, bei Fälligkeit den Mitgliedsbeitrag abzubuchen. Sollte mein Konto nicht die notwendige Deckung aufweien, ist die Bank nicht verpflichtet, die Abbuchung durchzuführen.

Konto-Nummer: .....

Bankleitzahl: .....

Bank: .....

Kontoinhaber: .....

Auszug aus der Vereinssatzung: – § 8 – „Beendigung der Mitgliedschaft":
Der Austritt kann jederzeit, durch schriftliche Mitteilung an den Vorstand, erklärt werden. Die Betragspflicht erlischt aber erst mit dem Ende des Kalenderjahres, in welchem die schriftliche Erklärung dem Vorstand, bis 30. September, zugeht.

– § 8 – „Beendigung der Mitgliedschaft" gelesen: .....

Unterschrift

Wir stehen in der Pflicht ...

Vorstand:	Fritz Bergemann-Gorski
	Siegfried Fröhlich
	Jochen Schneider
Ehrenpräsident:	Karl-Heinz Hesch
Wirtschaftsrat:	Helmut Antz
	Norbert Eschenfelder
	Dieter Hees
Marketing-Manager:	Sven Jorissen
Pressesprecher:	Gerd Obenauer
1b-Leiter:	Dieter Muth
Jugendleiter:	Uwe Bader
Sportkoordinator:	Eugen Hupp
Mitgliederbetreuung:	Alfred Schiller
Geschäftsstelle:	Tanja Goergen
Team-Manager:	Michael Kussmann
Stadionsprecher:	Rainer Sprinz & Gerd Obenauer
Spieltagbeschlallung:	Andreas Holl
Vergnügungsausschuss:	Klaus Busch & Karl-Heinz Hesch
Kassendienst:	Fritz Illy
Zeugwart:	Günther Reinhardt

und viele, viele weitere ehrenamtliche Helfer .....

Druck: Firma Technopoint, Mannheim

Zentrum für ambulante Rehabilitation

WESTENDBAD FRIESS

Krankengymnastik • Massage
Medizinische Trainingstherapie

Inhaber: Meinhard Friess

Sauna • Schwimmbad
Solarium • Dampfbad

Bistro im Westendbad
Inhaberin: Rosa Friess

Montags Sportlersauna zum Vorzugspreis

Windthorststraße 6 · 67549 Worms · Telefon 0 62 41 - 59 10 55
Telefax 0 62 41 - 59 13 07

beckerS bester NEU's Vertriebsgesellschaft mbH ·
Stammsitz: Obere Dorfstr. 42 · 37176 Nörten-Hardenberg
Standort Freinsheim: Weisenheimer Str.2 · 67251 Freinsheim · Tel. (06353) 93 44-0
Standort Eisleben: Alleebreite 14-15 · 06295 Eisleben · Tel. (03475) 75 11-0

Wer hat wie gespielt ....

VfR Wormatia 08 Worms	06241/2020-25
1. FC Saarbrücken II	0681/97144-0
1. FSV Mainz 05 Amateure	06131/381074
FC Homburg	06841/64199
FK Pirmasens	06331/12242
FSV Salmrohr	06575/982020
FV Engers	02622/14043
SC 07 Idar-Oberstein	06781/46033
SC Halberg-Brebach	0681/8761400
SC Hauenstein	06392/915151
SG Eintracht Bad Kreuznach	0170/9534704
Sportfreunde Eisbachtal	06485/911862
Spielvereinigung EGC Wirges	02602/69260
Spielvereinigung Ingelheim	06132/2989
SV Röchling Völklingen	06898/294604
SV Weingarten	06344/2993
TuS Koblenz	0261/32925
TuS Mayen	02651/1591
VfL Hamm	02682/507

Billard-Cafe La Mirage

Wo geht man hin nach Spielende?
Ins La Mirage (ehem. Alpenröschen)

Mainzer Str. 22, 67547 Worms
Tel.: 06241/206949

.....und wir haben die
WORMATIA - Stadionzeitung gedruckt

TechnoPoint GmbH & Co. KG

DIENSTLEISTUNGSZENTRUM

www.technopoint.de

Leistung auf den Punkt gebracht

- **DIGITALDRUCK**
- **CD-R-PRODUKTION**
- **SCANTECHNOLOGIE**
- **MIKROVERFILMUNG**
- **COM-VERFILMUNG**
- **POSTER-/PLAKATDRUCK**
- **CAD-LINIENPLOT**

TechnoPoint GmbH & Co. KG
Markircher Strasse 17
68229 Mannheim
Tel. 0621/4 84 08-0
Fax 0621/4 84 08-88
e-mail: info@technopoint.de

Keine Aufnahmegebühr.
Keine Mitgliedsbeiträge.
Keine Hauptversammlungen.
Keine Vereinsstatuten.
Kein Probetraining. Kein Kassenwart. Keine schmutzigen Umkleidekabinen. Und vor allem: Weit und breit kein Mensch, der einen vom Arbeiten abhalten will.

Bauen in der Profiliga.
Mit unserem großen Bau- und Gartenmarkt in Worms, Mainzer Straße

HORNBACH

Es gibt immer was zu tun.

Öffnungszeiten: Mo.–Fr. 8–20 Uhr Sa. 8–16 Uhr

-Werbung-

B K W S Rechtsanwälte

Bergemann-Gorski Dr. **K**arlin **W**asilakis
& **S**trunk

Rathenaustr. 16 67547 Worms
Tel.: 06241-889000
www.bkws.de

B K W S Rechtsanwälte, namentlich RA Fritz Bergemann-Gorski, RA Dr. Klaus Karlin, RA Andreas Wasilakis & RA Michael Strunk, haben Ihren Sitz in der Rathenaustr. 16 in Worms. In dieser personellen Konstellation besteht das Büro seit dem Jahr 2000. Neben den herkömmlichen Rechtsgebieten befasst sich die Kanzlei mit Fragen aus dem Bereich der neuen Medien, des Datenschutzes und der Unternehmensnachfolge. Die bisherige Schwerpunktbildung wird dennoch nicht aus den Augen verloren. RA Bergemann-Gorski befasst sich mit Fragen des Erb- und Verkehrsrechts, RA Dr. Karlin berät umfassend in arbeitsrechtlichen Angelegenheiten, RA Wasilakis trägt seit Juni 2002 den Titel des Fachanwalts für Familienrecht und RA Strunk ist seit vielen Jahren als Strafverteidiger aktiv. Die Homepage unter **www.bkws.de** bietet neben Infos zur Kanzlei auch viel Informationen zum angesprochenen Recht der neuen Medien.

Dieses Dokument wurde digitalisiert für www.wormatia.de/archiv