VfR WORMATIA 08 WORMS e.V.

Der Tradition verbunden - der Zukunft verpflichtet

Offizielle Stadionzeitung VfR Wormatia 08 Worms e.V. Nr. 15 - Saison 2002/2003 – 29. März 2003
www.wormatia.de

VfR Wormatia 08 Worms
gegen
SV Röchling Völklingen 06

Samstag, 29. März 2003
um 15.30 Uhr

MÄNNER. MODE.
DÄHLER
mitten in Worms

Obermarkt - Lutherplatz
Rheinhessens großer Spezialist für Herrenbekleidung

Heimvorteil!

Wechseln Sie nie das erfolgreiche Team – vor allem dann nicht, wenn es auf heimischem Boden spielt!

Wir spielen auch in Zukunft für Sie auf Sieg: Mit modernen Technologien und Energien. Mit konkurrenzfähigen Preisen. Und mit einer fairen und umfassenden Beratung, die keine Wünsche offen lässt. Setzen Sie auf Ihr heimisches Team.
Denn der Bessere soll gewinnen!

Energie zum Wohl der Region

EWR

Weitere Infos unter: 0 180 184 84 84 oder www.ewr.de

Vorbereitungen laufen ....

Liebe Freundinnen und Freunde des VfR Wormatia 08,

zum heutigen Oberliga-Heimspiel gegen den Aufsteiger aus Völklingen begrüßen wir Sie recht herzlich. Ein besonderer Gruß gilt dabei unseren Gästen aus der Saarstadt.

Der schlechte Rückrundenstart mit einem Punkt aus vier Spielen hat uns wohl aus dem Meisterschaftsrennen verbannt. Wie sich jeder vorstellen kann, ist die Enttäuschung bei Mannschaft und Umfeld dementsprechend groß. Doch das Auftreten der letzten Spiele lässt hoffen, dass bei wiedereinkehrender Gesundheit der Spieler, sich die Mannschaft unter den besten Dreien festsetzen wird. Auch dies wäre eine beachtliche Leistung.

Schwer verletzt hat sich beim Sieg in Ingelheim unser Kapitän Volker Berg. Ein Kreuzbandriss ist eine so schwerwiegende Verletzung, so dass wir hier nicht von Comeback-Termine reden wollen, sondern Volker wünschen, dass er wieder gesund werden mag.

Inzwischen laufen die Vorbereitungen auf vollen Touren. Nachdem der Aufstieg realistisch betrachtet wohl kein Thema mehr ist, muss die so gewonnene Planungssicherheit nunmehr voll in der Vorbereitung auf die nächste Saison eingehen. Wir sind uns sicher, eine Super-Truppe auch im Sommer zur Verfügung zu haben.

Für aktive Sportler und den Freizeit-Sportler

SPORT FISCHER

Blumenstraße 18
67547 Worms
Telefon 06241/23004

Mo, Di, Do	9.00 - 12.00 Uhr 15.00 - 18.30 Uhr
Mi	9.00 - 12.00 Uhr
Fr	9.00 - 18.30 Uhr
Sa	9.00 - 13.00 Uhr

Ein Blick in Ihren dm-Markt lohnt sich jederzeit. Denn dm bietet Ihnen praktisch alles, was Sie sich von einem guten Drogeriemarkt wünschen. Machen Sie sich doch ein Bild davon. Mit Qualitäts-Filmen von PARADIES FOTOWELT, die Sie exklusiv bei uns bekommen – zum garantiert günstigen dm-Dauerpreis. Und unser Entwicklungs-Service liefert Ihnen stets glänzende Ergebnisse. Bitte lächeln!

dm

Worms: Kämmererstr. 34 • Wilhelm-Leuschner-Str. II 15 • Mainzer Str. 94-96

HIER BIN ICH MENSCH
HIER KAUF ICH EIN

Vorbereitungen laufen ....

Das heutige Heimpsiel lädt zu einem Griff in das Archiv ein. Das letzte Aufeinandertreffen beider Mannschaften fand im September 1983 statt. Die Wormatia gewann durch zwei Tore von Wally Günther und Heinz Lubanski. Beide Vereine waren erst unlängst aus dem Profibereich abgestiegen und hegten andere Ambitionen als dies heute der Fall ist.

Die letzte Begegnung in der Hinrunde war sicher einer der schwächsten Auftritte unserer Mannschaft in der laufenden Saison. Diese Tatsache wird die Elf von Dirk Anders hoffentlich zu höchstem Einsatz verleiten.

Abschließend darf ich noch einmal im Vorwort auf den geplanten Rasenplatz hinweisen. Wie bereits mehrfach verdeutlicht, sind ideale Trainingsbedingungen die Grundlage einer erfolgreichen, leistungsorientierten Jugendarbeit. Bitte spenden Sie daher für dieses Projekt, damit wir es soll schnell wie möglich auch verwirklichen können.

Nun aber wünsche ich Ihnen ein interessantes Fussball-Spiel mit dem hoffentlichen Gewinner VfR Wormatia 08 Worms.

Siegfried Fröhlich

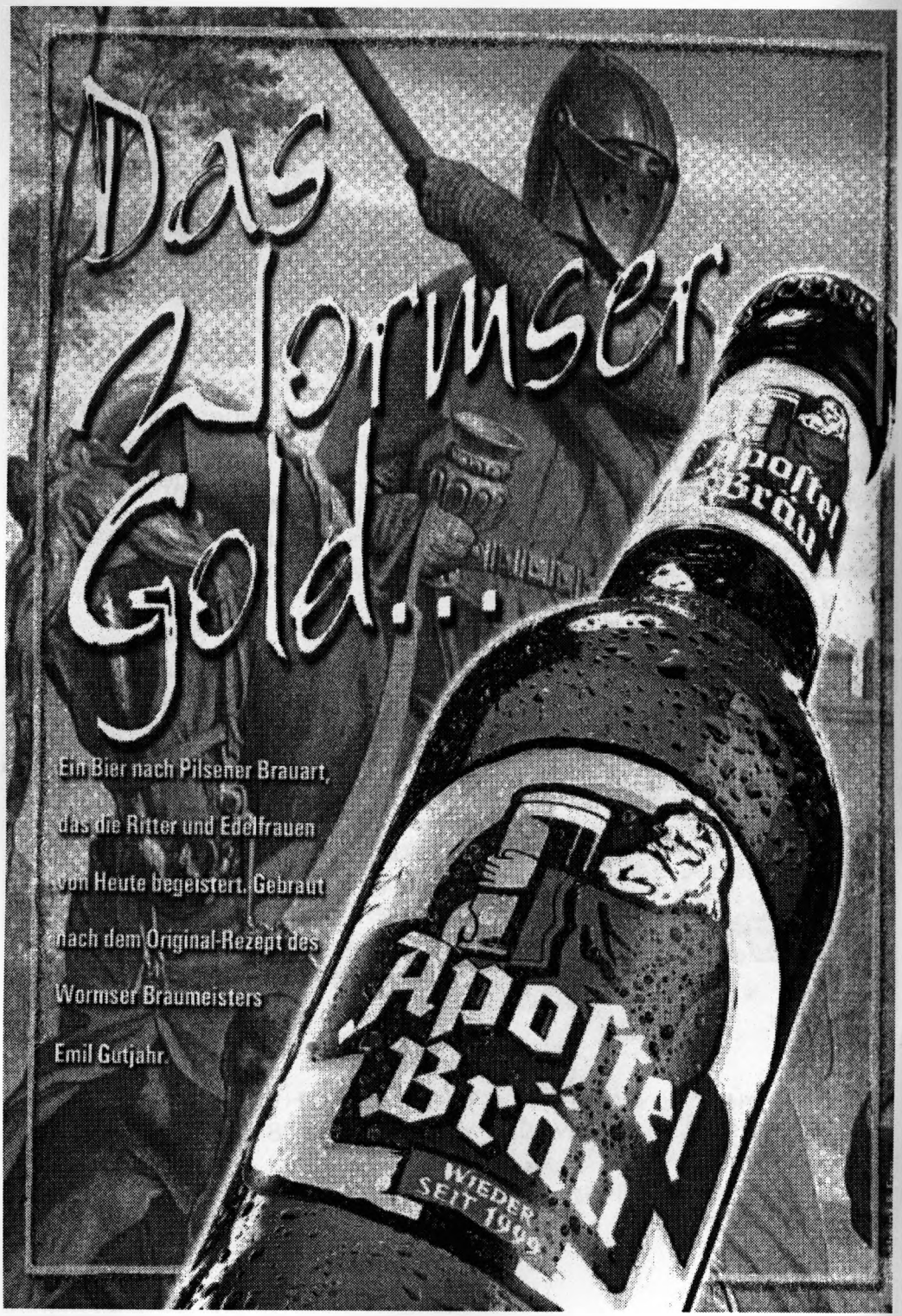
Das Wormser Gold...
Ein Bier nach Pilsener Brauart, das die Ritter und Edelfrauen von Heute begeistert. Gebraut nach dem Original-Rezept des Wormser Braumeisters Emil Gutjahr.
Apostel Bräu
WIEDER SEIT 1999

Verpasste Chance ....

Liebe Zuschauer, hallo Fans,

zum heutigen Spiel begrüße ich Sie recht herzlich im Wormatia-Stadion. Mit wenigen Worten will ich nur auf die letzten beiden Auswärtsspiele eingehen. Beim Siel in Ingelheim lief alles eigentlich recht gut. Einsatz & Wille haben gestimmt. In Engers hingegen war ich zugegeben sehr enttäuscht. Wieder einmal haben wir Punkte gegen einen eventuellen Absteiger verloren. Die Chance wieder sehr dicht an die 05er heranzukommen, wurde auf klägliche Art und Weise vertan.
Heute haben wir es mit einer Mannschaft zu tun, die auch wieder aus dem Tabellenkeller kommt. Noch schmerzlich erinnere ich mich an die Niederlage der Hinserie. Meine Jungs werden daher sicherlich darauf brennen, diese Scharte auszuwetzen. Mit Ihrer Unterstützung wird sie es schaffen.

Ihr Dirk Anders

Größter freier Gebrauchtwagenhandel in der Region

ca. 250 neuwertige Gebrauchtfahrzeuge

Hausfinanzierung + Leasing über BMW-Bank

Wormser Landstr. 31
67240 Bobenheim-Roxheim

Tel: 06239/997744
Fax: 06239/6815
Mobil: 0172/4432990
0170/8286648

www.wormatia.de

Informationen rund um die Mannschaft und den Verein aus erster Hand

"VoBe" schwer verletzt

Die Pechsträhne in punkto Verletzungen nimmt einfach kein Ende. Mannschaftskapitän Volker Berg hat es in Ingelheim dabei ganz besonders böse erwischt. Der erlittene Kreuzbandriss wird ihn leider mehrere Monate außer Gefecht setzen. Bleibt nur zu sagen, Kopf hoch Volker Berg und toi toi toi für einen störungsfreien Heilungsprozess.

Norbert Hess übernimmt 1b

Auf Jürgen Jäger folgt ab der neuen Saison Norbert Hess als Trainer der Ib. Der 1966 geborene Hess, zur Zeit Trainer in Eich, wird auch als Co-Trainer von Dirk Anders fungieren. Beide haben zur gleichen Zeit beim DFB-Trainerlehrgang die A-Lizenz erworben. Weiter ist geplant, dass Norbert Hess nicht nur engen Kontakt zu den Jugendtrainern hält, sondern mindestens einmal monatlich dazu noch Schulungen für sie durchführt. Dies alles gehört zu einem neuen Gesamtkonzept des Vereines zur Verbesserung und Verzahnung der Bereiche Oberligateam, 1b Mannschaft und Jugendabteilung. Ein Schwerpunkt hierbei ist natürlich die Heranführung junger Talente aus der A-Jugend und 1b oder aber auch verletzter Spieler, an die Oberligamannschaft. Der VfR Wormatia sucht zur Verwirklichung seines mittelfristig angelegten Aufbaukonzeptes im Übrigen noch zwei qualifizierte Trainer für den Juniorenbereich (A-u-B-Jugend).
Dem im Sommer scheidenden Trainer **Jürgen Jäger**, seit fünf Jahren 1b-Trainer, hat der Verein viel zu verdanken. Dieter Muth, Chef der 1b: „Jürgen hat in den fünf Jahren sowohl in sportlicher wie auch menschlicher Hinsicht hervorragende Arbeit geleistet. Zwei Mal wurde seine Mannschaft Meister". Der Gesamtvorstand bedankt sich dafür ganz herzlich bei Jürgen Jäger und vielleicht klappt es ja auch noch mit der Vizemeisterschaft in der laufenden Saison und der damit verbunden Chance zum Aufstieg in die Bezirksliga.

Massage
asiatischer Heilkunst

Original traditionelle Thai-Massage nach den Lehren des Wat Pho

STUDIO
Sunee

Jwe Paulus
Physiotherapeut
Oppenheimer Str. 2
67547 Worms

Terminvereinbarung unter Telf.
06241-208 218

Ausserdem bieten wir in unserer privaten Praxis für Physiotherapie folgendes an:

- Sportphysiotherapie
- Massage
- Sportmassage
- Sport- und Tapeverbände
- Auch Hausbesuche möglich

Fliesen-Schill GmbH

Willi Schill
Fliesenlegermeister

Eigene Ausstellung - Verkauf
Ausführung der Fliesen-, Platten- u. Mosaikarbeiten

☎ (0 62 39) 14 03 Fax: 99 58 66
Viehweg 6, 67240 Bobenheim

Mannschaft bei RPR ...

Hartmut Mummert von RPR hatte unsere Mannschaft am vergangenen Samstag zum „Studio Treff" bei Hit-Radio RPR Eins eingeladen. Sachkundig führte die charmante Sandra Karch aus der Redaktion durch den Sender und sorgte so zusammen mit Hartmut Mummert für einen kurzweiligen und interessanten Samstagvormittag. Beeindruckend mit welcher zeitlichen Präzision, Moderation, Nachrichten aus aller Welt oder der Region, aufeinander abgestimmt, in den Äther verschickt werden. Ein Interview mit Dirk Anders zur aktuellen sportlichen Situation des VfR Wormatia wurde in der Sendung „Super Weekend", moderiert von Markus Ludwig, um 11.45h ausgestrahlt. Der VfR Wormatia bedankt sich nochmals ganz herzlich bei Hartmut Mummert für die Einladung und Bewirtung.

blumen busch
FLEUROP - DIENST

Worms am Rhein
Berggasse 11 – Tel.: 06241 / 7184, Fax: 74526

MÜNZHANDEL
An- und Verkauf von
Münzen und Briefmarken
Beratung und Schätzung
Daniel Gretler

Laden:
Öffnungszeiten
Mo. – Fr.
10.00 – 18.30 Uhr
Sa.
9.30 – 13.00 Uhr

Laden: Binger Straße 45 · 67549 Worms (Hochheim)
Tel. (0 62 41) 766 44/7 77 23 · Fax (0 62 41) 743 21

www.CASALIBRI.de

Newton-Bücher & mehr

Stöbern, Lesen & Verschenken

Steuerberater

Armin Muth

Dipl.-Betriebswirt (FH)

Steuererklärungen
Jahresabschlüsse
Lohnabrechnungen
Betriebswirtschaftliche Beratung
Existenzgründungsberatung

Rathenaustr. 17
67547 Worms
Tel.: 06242/901367
Fax: 06242/901368
Mail: Armin.Muth@t-online.de

Djuro B. 4 Spiele Sperre ...

Für die Rangelei mit einem Mayener Zuschauer wurde Djuro Bozanovic für vier Spiele gesperrt. Dirk Anders steht er somit am nächsten Wochenende im Auswärtsspiel beim SV Weingarten wieder zur Verfügung.

Es feierten und feiern ...

09.03.	**Frossard, Hermann**	**VIP**	**80 Jahre**
13.03.	**Miehe, Björn**	**Spieler**	**23 Jahre**
15.03.	**Sebb, Stephan**	**VIP**	**28 Jahre**
30.03.	**Mast, Helmut**	**VIP**	**61 Jahre**
01.04.	**Strack, Wolfgang**	**VIP**	**58 Jahre**

Sollten wir vergessen haben, hier eine oder einen zu erwähnen, dann bitten wir hierfür um Entschuldigung.

Karlsruher
Versicherungen

Für all'e Wormatia - Mitglieder und Fans.
Förder-Rente und/oder Private - Rente ?
Sprechen Sie mit mir.

Ralf Bayer
Service-Center Worms
Alzeyer Str. 173
67549 Worms
06241 / 933 478

Feiern Sie doch wann Sie wollen...

Wir sind für Sie da

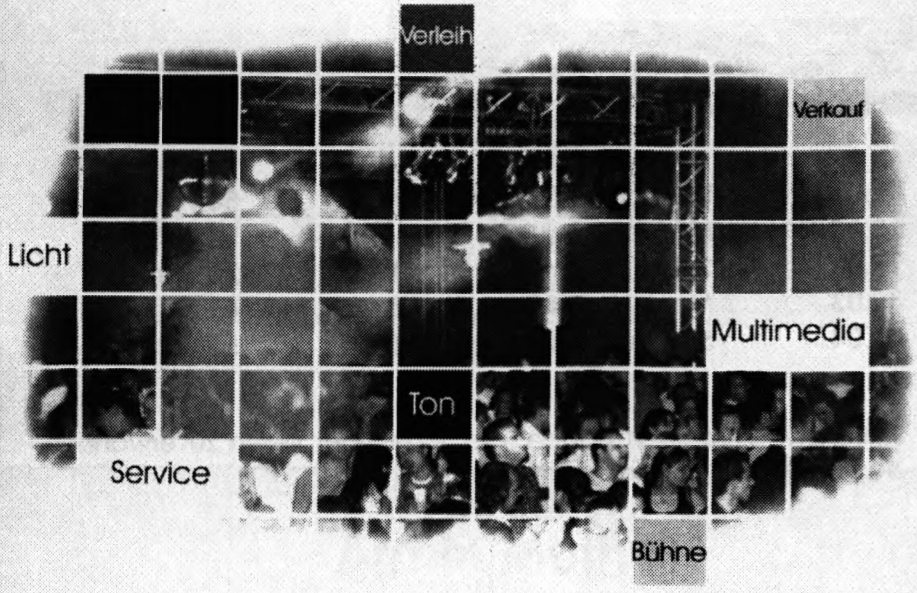

PHONHAUS
Veranstaltungstechnik
...damit hört man besser!

PHONHAUS
Vermietung und Verkauf von
Veranstaltungstechnik
Friedrich-Ebert-Str. 35-37
67574 Osthofen

Telefon: 0 62 42 / 99 814
Telefax: 0 62 42 / 99 815
Internet: www.Phonhaus.de
Mail: Info@Phonhaus.de

Die Mannschaft

Tor:	Daniel, Erik	(26)
	Serr, Tristan	(20)
	Strack, Holger	(1)
Abwehr:	Hutzelmann, Sascha	(12)
	Kohl, Steffen	(3)
	Ognjanovic, Goran	(5)
	Sigmund, Benjamin	(16)
	Dehoust, Matthias	(23)
Mittelfeld:	Berg, Volker	(10)
	Blasius, Holger	(2)
	Celik, Onur	(25)
	Greiff, Alexander	(18)
	Heydel, Benjamin	(22)
	Jones, Steven	(8)
	Magin, Niels	(4)
	Miehe, Björn	(7)
	Schader, Oliver	(21)
	Vogel, Christian	(6)
Sturm:	Arcangioli, Giuliano	(14)
	Berisha, Arijan	(17)
	Bozanovic, Duro	(15)
	Jelsch, Matthias	(9)
	Köhler, Marcus	(11)
	Schmitt, Ralf	(19)

Trainer:	Dirk Anders
Betreuer:	Michael Bienefeld & Jürgen Hangen
Zeugwart:	Günther Reinhardt
Masseur:	Gerhard Friess
Physiotherapeut:	Uwe Paulus

Ihr Partner am Bau

Fenster klotz GmbH

Wir sind näher als Sie denken!

Weinsheimer Str. 63
67547 Worms
Tel. 0 62 41 / 9 38 10-0
Fax 0 62 41 / 9 38 10-20
Internet: www.fensterklotz.de
E-Mail: info@fensterklotz.de

Laubscher Gruppe

L

Laubscher GmbH
Vangionenstr. 9
67547 Worms
Tel. : 06241 / 8408-0
Fax : 06241 / 840870
Web : www.laubscher-wo.de
E-Mail : info@laubscher-wo.de

- Abbruch
- Industriedemontage
- Gefahrstoffbearbeitung
- Altlastensanierung
- Umwelttechnik

KL

KL - Rohstoffverwertung GmbH
Vangionenstr. 9
67547 Worms
Tel. : 06241 / 840882
Fax : 06241 / 840872
Web : www.kl-wo.de
E-Mail : info@kl-wo.de

- Baustoffaufbereitung
- Schrotthandel
- Containerdienst
- Industriereinigung
- Anlagenverwertung

Der Gästekader

Tor:	Stephan Goulasch
	Jens Michelbach
	Christian Schillinger
Abwehr:	Dirk Angel
	Patrick Kartes
	Sebastian Kleinbauer
	Sergej Musicenko
	Eric Ternes
	Valentin Valtschev
Mittelfeld:	Murat Cetinkaya
	Benjamin Cloß
	Pascal Euler
	Ali Gürevin
	David Lindemann
	Masaki Ono
	Daniel Specht
	Rico Ternes
	Danny Thiel
	Michael Towarek
Angriff:	Jens Albrecht
	Dominik Brill
	Marco Dittgen
	Markus Hummel
	Patrick Maurer
	Aljosha Persch
Trainer:	Valentin Valtschev

KAUFhOF

Ich freu' mich drauf

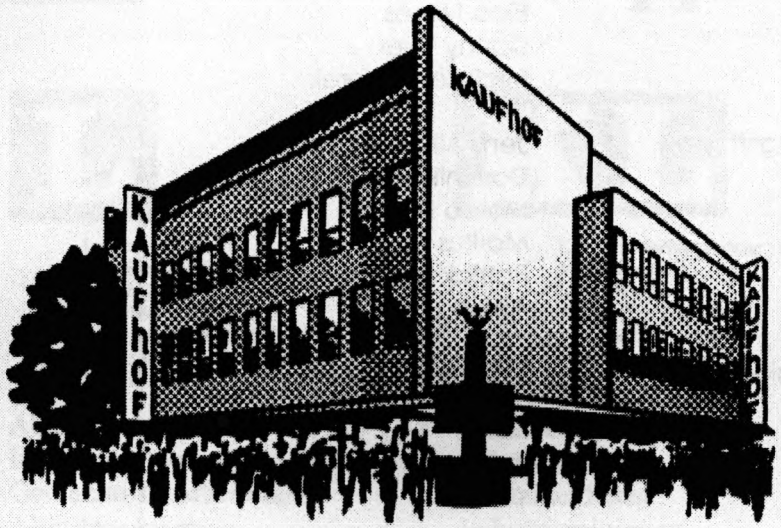

WORMS KÄMMERERSTRASSE

So geht´s aufs Feld

1	FSV Mainz 05 (A)	26	15	7	4	49:13	52
2	SC Idar-Oberstein	26	14	7	5	52:30	49
3	**Wormatia Worms**	**27**	**13**	**7**	**7**	**45:33**	**46**
4	SC Hauenstein	27	13	6	8	51:36	45
5	TuS Mayen	25	12	8	5	45:31	44
6	FSV Salmrohr	24	12	4	8	41:30	40
7	Spvgg. Ingelheim	26	11	7	8	33:34	40
8	1. FC Saarbrücken II	25	11	6	8	43:37	39
9	Glas-Chemie Wirges	26	11	4	11	48:43	37
10	SV Weingarten	26	10	7	9	36:36	37
11	FC Homburg	24	9	8	7	36:32	35
12	Eintr. Kreuznach	26	8	8	10	23:32	32
13	TuS Koblenz	26	7	10	9	33:33	31
14	FK Pirmasens	25	7	8	10	32:42	29
15	FV Engers	25	8	4	13	28:41	28
16	VfL Hamm	25	8	4	13	26:39	28
17	**Röchl. Völklingen**	**25**	**6**	**5**	**14**	**31:50**	**23**
18	SC Halberg-Brebach	26	5	4	17	21:46	19
19	Spfr. Eisbachtal	26	4	4	18	25:60	16

26.03.2003 19:30	TuS Koblenz - FK 03 Pirmasens	-:-
29.03.2003 15:30	SC Halberg Brebach - FSV Mainz 05 Amateure	-:-
29.03.2003 15:30	FSV Salmrohr - TuS Mayen	-:-
29.03.2003 15:30	SC 07 Idar-Oberstein - FV 07 Engers	-:-
29.03.2003 15:30	1.FC Saarbrücken II - SC Hauenstein	-:-
29.03.2003 15:30	**Wormatia Worms** - Röchling Völklingen 06	-:-
29.03.2003 15:30	Sportfreunde Eisbachtal - SV Weingarten	-:-
29.03.2003 15:30	VfL Hamm - Eintracht Bad Kreuznach	-:-
30.03.2003 15:00	FC 08 Homburg - Spvgg Ingelheim	-:-

Tabelle & aktueller Spieltag

www.oddset.de

Oddset von
LOTTO

Der Verkauf geht weiter ...

Nachdem der Verkauf von Fan-Artikeln so gut lief, sind wir derzeit darum bemüht, weitere Artikel ins Sortiment mit aufzunehmen. Die Artikel erhalten Sie während der Spiele aus der alten Geschäftsstelle heraus sowie ansonsten bei Toto-Lotto Braner, Am römischen Kaiser in Worms.

Unterstützen Sie den VfR Wormatia 08 durch den Kauf von Fan-Artikeln.

Ing. Büro Schleich

Mannheimer Straße 85
67071 Ludwigshafen
Telefon: 0621/680011
Fax: 0621/680013
www.kfzschaetzstelle.com
kontakt@kfzschaetzstelle.com

SCHADENSGUTACHTEN
FAHRZEUGBEWERTUNG
TECHNISCHE BERATUNG

Die Mannschaft hinter der Mannschaft

Wormser Zeitung

Wormser Zeitung

EWR EWR EWR EWR EWR EWR

ODDSET DIE SPORTWETTE VON LOTTO

RADIO RPR

RADIO RPR

ODDSET DIE SPORTWETTE VON LOTTO

KAUFHOF Ich freu mich drauf

KAUFHOF Ich freu mich drauf

Apostel Bräu

RADIO RPR

RADIO RPR

Apostel Bräu

EWR EWR EWR EWR EWR EWR

Wormser Zeitung

RADIO RPR

Wormser Zeitung

RADIO RPR

Wormser Zeitung

Aufruf in eigener Sache

Der VfR Wormatia 08 Worms ist vom Umsatz her betrachtet inzwischen ein mittelständisches Unternehmen. Die Arbeitsabläufe und die Vereinsgeschicke zu lenken sind Aufgaben, die allein in der Freizeit nicht mehr zu erledigen sind.
Der Vorstand und alle Helfer brauchen dringend Hilfe bei der Bewältigung der anfallenden Arbeit.
Ganz dringend suchen wir derzeit Unterstützung in **Bereich der Stadionzeitung**.
In der Stadionzeitung lebt ein Stück Vereinskultur. Abteilungen wie die Jugend und die 1b haben fast nur hier die Möglichkeit, sich zu präsentieren. Eine qualitativ ansprechende Stadionzeitung bedarf eines Zeitaufwandes, der sich mit einer weiteren Tätigkeit im Verein jedoch nicht mehr verbinden lässt. Wir rufen daher alle Wormatia-Fans, mit Kenntnissen in den gängigen MS Office-Anwendungen und mit Interesse an redaktioneller Arbeit, sich bitte mit uns in Verbindung zu setzen.
Am Besten erreichen Sie die Redaktion über info@wormatia.de.

Helfen Sie uns beim Gelingen der Stadionzeitung!

Licht und Schatten ...

In der vergangenen Woche erzielten die C- und D-Junioren durchweg erfreuliche Ergebnisse. In einem Freundschaftsspiel bezwangen man Bobenheim-Roxheim mit 5:0. Da einige der Spieler nach der Sommerpause in die C-Jugend aufrücken, sucht die Jugend Spieler der Jahrgänge 1991/92 für die Bildung einer D-Jugend in der nächsten Saison. Interessierte Jugendliche oder ihre Eltern werden gebeten, sich mit D-Jugendtrainer Lars Miehe oder Jugendleiter Uwe Bader in Verbindung zu setzen.

Die C-2 gewannen ihr Meisterschaftsspiel in der Kreisliga in Monsheim sicher mit 4:1. Wie die C-1 im Pokalspiel zwei Wochen zuvor, dominierte die von Oliver Bruder und Marek Amrugiewicz geleitete C-2 Elf in Monsheim deutlich. In der inoffiziellen Gesamttabelle der Kreisliga steht das C-2 Team nun auf dem dritten Platz. Die Mannschaft wurde in der Winterpause "außer Konkurrenz" gemeldet, damit Spieler auch in der C-1 Elf in der Bezirksliga eingesetzt werden können. 2 Tore erzielte Benjamin Montino sowie Andrew Wooten und Patrick Heinevetter.

In der Bezirksliga Rheinhessen hatte dann die C-1 den Tabellendritten 1817 Mainz zum Gegner. Nach dem Unentschieden gegen Bingen und dem 3:1 Sieg bei Gau-Odernheim wollte die Mannschaft an die guten Leistungen anknüpfen. In der ersten Halbzeit zeigte die Elf, dass sie mit schönen Kombinationen starke Gegner dominieren kann. Zahlreiche Chancen wurden herausgespielt. Die Führung für die Wormser erzielte Mannschaftskapitän Ingo Reis. Nach der Halbzeit drehten die Mainzer auf und deshalb musste mit vollem Einsatz gearbeitet werden. Torwart Sascha Blüm musste sein ganzes Können aufbieten, um mehrfach noch vor den Mainzern zu retten. Als der Schlusspfiff ertönte, waren alle erschöpft, aber zufrieden. Sie hatten gezeigt, dass sie als Aufsteiger in der Bezirksliga jeden Gegner - mit Ausnahme von Mainz 05 - bezwingen können. Mit dem Abstieg hat die Mannschaft nun nichts mehr zu tun.

Die A-Jugend war letzte Woche spielfrei. Positiv anzumerken ist, dass sich drei Jugendliche beim Training gemeldet haben, die künftig für Wormatias A-Jugendteam spielen wollen.

Uwe Bader

deutschlands schönste cola.

ineralbrunnen Überkingen-Teinach AG • Postfach 80 • 73334 Bad Überkingen • Tel. 07331/201-0 • Fax 07331/201-400 • www.mineralbrunnen-ag.de

Ihre Ansprechpartner ...

Jugendleiter:	**Uwe Bader**	06241/592411 0177/5994619 badersworms@aol.com
Stellvertreter:	**Werner Mildeberger**	06241/37883 wermil@t-online.de
A-Junioren: Jahrgänge 1984,1985	**Gerhard Kollmann**	06241/708347 0179/7604729
C-Junioren: Jahrgänge 1988/1989	**Björn Miehe**	0162/7484658
	Oliver Bruder	06246/6731 0170/6449292
	Marek Amrugiewicz	06241/88676 0173/656 80 82
D-Junioren:	**Lars Miehe**	06241/204984
	Marek Amrugiewicz	06241/88676 0173/656 80 82

Förderer der Jugend ...

Für jede Unterstützung sind wir dankbar. Mit gutem Beispiel gingen in dieser Saison voran:

Sparkasse Worms

Sport Weber Osthofen

Lebensmittel-Einzelhandel PRONTO ...das Beste aus Italien

ASGARD HOTEL ★★★ WORMS

INGENIEURBÜRO FÜR TRAGWERKSPLANUNG HAHN UND PARTNER

BAU
STATIK
KONSTRUKTION

Richard-Knies-Str. 52
67550 Worms

Telefon (0 62 41) 95 52 98
Telefax (0 62 41) 95 52 99

H & W Aßmuß

Ihr Meisterbetrieb für

- An-, Um-, und Neubau
- Pflasterarbeiten
- Abbruch- u. Aushubarbeiten
- Containerdienst - von 1 - 10 cbm, auch samstags
- Grünmaterial u. Holzschredderservice, mobil, vor Ort
- Lieferung von Sand, Kies, Schotter, Muttererde

Güterhallenstr. 27 - 67549 Worms - Tel.: 06241 / 59 13 66

mobil: 0172 / 9201178

www.wormatia-shop.de

Ihr Weg zum Fan-Glück

Dranbleiben ...

Der Platz an der Sonne ist bei 13 Punkten Rückstand auf Tabellenführer TuS Weinsheim für die 1b nicht mehr erreichbar. Der zweite Platz, der zu den Aufstiegsspielen gegen den Tabellenzweiten der Nord-Staffel berechtigt, ist noch drin. Doch dazu sind Siege notwendig. Die 0:2-Niederlage beim TuS Wörrstadt am 16.03.2003 war ein kleiner Rückschlag für die Jäger-Schützlinge und gleichzeitig die erste Punktspielniederlage im Jahre 2003. Mit 38 Punkten bei einem noch ausstehenden Nachholspiel gegen den TSV Schornsheim (Mittwoch, 02.04.2003 um 19:00 Uhr) belegen die 1-bler mit 4 Punkten Rückstand zwischenzeitlich Platz 4 (Stand: 22.03.2003). Der Wormatia 1b steht eine englische Woche – am 30.03. bei TuS Gabsheim, am 02.04. zuhause gegen den TSV Schornsheim und am 06.04. zuhause gegen TuS Weinsheim - bevor. Die nächsten Spiele werden im Hinblick auf Platz zwei also richtungsweisend für unsere Wormatia 1b sein. Um dieses Ziel zu erreichen bedarf es einer deutlichen Leistungssteigerung gegenüber dem Spiel in Wörrstadt. Hinzu kommt das Fünkchen Hoffnung, dass sich bis dorthin das Verletztenlazarett gelichtet hat. Mit den Verletzten Adrian Sroka und Sergej Nazarov fehlten Trainer Jürgen Jäger in den letzten Spielen zwei wichtige Stammspieler. Hoffentlich haben diese ihre Verletzungen bis zu den bevorstehenden Spielen auskuriert.

Liebe Zuschauer, kommen Sie zu den Spielen der Wormatia 1b und feuern Sie unsere 1b-Mannschaft an, damit diese oben dran bleibt.

ROHRWICK
GmbH

Estriche + Bodenbeläge

- Teppichböden
- Linoleum
- Kork
- Laminat
- Fertig-Parkett

67593 Westhofen
Am Alten Osthofener Weg 15

Telefon 06244/4930
Telefax 06244/ 841

Wilhelm und Karl-Walter
Berkes GmbH
BAUUNTERNEHMEN
67574 OSTHOFEN — TELEFON 0 62 42/23 70 + 41 55
TELEFAX 0 62 42/64 40

Unser Leitsatz:
Bauherrenorientierte Planung, Kosten- und Termintreue

Unternehmensgruppe
HOCHBAU
C. LUCHT GMBH
TIEFBAU
WORMS A. RH.

Projektentwicklung
Projektmanagement
Immobilienbetreuung

Hoch- und Tiefbau
Schlüsselfertigbau
Baustoff – Vertrieb

Carl Lucht GmbH
Im Winkel 4
67547 Worms
info@bau-lucht.de
Fon 06241 / 9313- 0
Fax 06241 / 9313-20

Ein Rasen für die Jugend ...

Es ist allgemein bekannt, dass die beiden Hartplätze im Wormatia Stadion sich in keinem guten Allgemeinzustand befinden und insbesondere Jugendliche sehr unter der Staubentwicklung zuleiden haben. Geplant ist möglichst kurzfristig den kleineren der beiden Hartplätze in einen Rasenplatz umzuwandeln. Neben den Zuschüssen die wir dafür erhalten und den Eigenmittel benötigen wir zur schnellen Realisierung des Projektes Ihre Unterstützung liebe Fußballfreunde. Dies ist ganz einfach möglich: Für 10 € können Sie virtuell einen m² Rasenfläche erwerben. Jeder der sich an de Aktion beteiligt, wird auf eine Spendertafel namentlich erwähnt.

So unterstützen Sie dieses Projekt:
Bitte überweisen Sie Ihren Betrag (pro Quadratmeter 10,- Euro) an:
VfR Wormatia 08 Worms. e.V.
Konto-Nr.: 20 16 26 1 BLZ 553 500 10 Sparkasse Worms
Verwendungszweck: Bitte geben Sie hier ihren Namen und ihre Anschrift an
Gerne nehmen wir in diesem Zusammenhang auch Spenden entgegen, welche über eine Spendenquittung ausgewiesen werden können.

Projekt Rasenplatz

Öffnungszeiten:
Mo. - Fr. 8.30 - 18.30 Uhr
Sa. 8.30 - 13.30 Uhr

Unser Service
- Blutdruckmessunng
- Blutzuckermessung
- Cholesterinmessung
- Verleih von Babywaagen, Milchpumpen Blutdruckmeßgeräten
- Anmessen von Kompressionsstrümpfen
- Reiseimpfberatung
- Kostenerstattung für alle städtischen Parkhäuser

SCHWANEN-APOTHEKE
Apotheker Helmut Häuser
Wilhelm-Leuschner Str. 22
67547 Worms
Tel.: 0 62 41 / 2 50 92
Fax: 0 62 41 / 2 50 52

Die Zukunft wird wunderbar!

Altersvorsorge mit der Volksbank Worms-Wonnegau

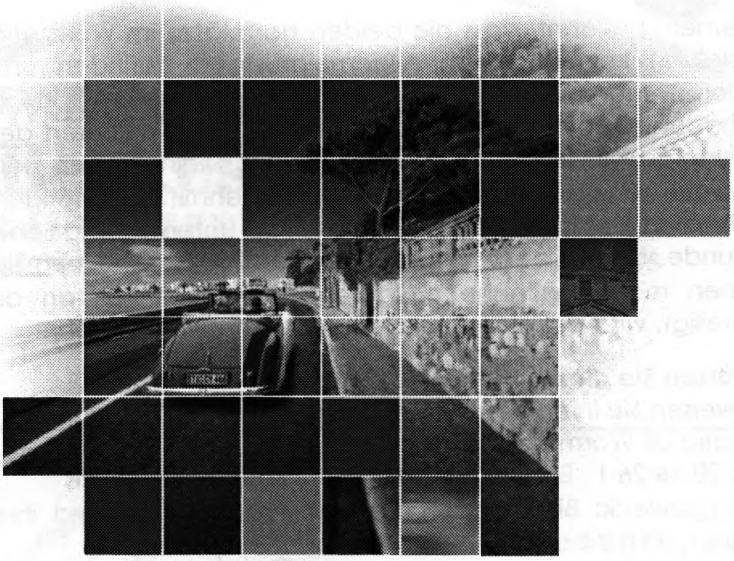

- Riesterförderung
  - Wir haben alle Informationen für Sie!
- Checken Sie Ihre Versorgungssituation
  - Ermitteln Sie gemeinsam mit uns Ihre Versorgungslücke!
- Früher Beginn reduziert die monatliche Belastung!
  - Beispiel: Als 30-jähriger mit nur 75,00 EUR monatlich zum Endkapital von rund 100.000,00 EUR
- Machen Sie den Online-Check!
- Lassen Sie sich jetzt beraten!
  - Wir helfen Ihnen bei der Entscheidung!

Volksbank Worms-Wonnegau eG

http://www.vb-worms-wonnegau.de

Im März präsentiert von

Seit 1679
Eichbaum
Premium
Biere

Als Monatspräsenter März konnte unser Großsponsor, die Eichbaum-Brauereien AG, Mannheim gewonnen werden.
Nachfolgende Preise wurden uns zur Verfügung gestellt:

1. **Preis: großes Eichbaum-Fan-Paket, bestehend aus 1 Eichbaum-Wetterjacke, 1 Eichbaum-Cap und 1 Eichbaum-T-Shirt**
2. **Preis: mittleres Eichbaum-Fan-Paket, bestehend aus 1 Eichbaum-Cap, 1 Eichbaum-T-Shirt und 12 Ureich-Hörner**
3. **Preis: kleines Eichbaum-Fan-Paket, bestehend aus 1 Eichbaum-Cap, 1 Eichbaum-T-Shirt und 1 Kasten 24 x 0,33 l Eichbaum Ureich Premium Pils**

Sie sehen also, es lohnt sich, unsere Mannschaft aktiv zu unterstützen. Werden auch Sie Mitglied in unserem Wormatia-Siegerclub.

Wormatia Sieger - Club

VfR Wormatia Worms 08 e.V., Alzeyer Straße 131;67549 Worms

Wormatia-Siegerclub

SIEGEN, HELFEN und GEWINNEN

Firma:_____ Telefon:_____

Name:_____ Telefax:_____

Vorname:_____ e-mail:_____

Straße:_____ PLZ u. Ort:_____

Wir wollen Wormatia siegen sehen und unterstützen daher die Oberliga-Mannschaft des VfR Wormatia Worms 08 e.V. in der Saison 2002/03 pro Sieg mit einem Betrag in Höhe von:

€ 5,00
€ 10,00
€ 15,00
€ 20,00
€ 25,00
€_____

Hiermit beteilige ich mich am „Wormatia-Siegerclub" mit vorgenanntem Betrag ab ___.___._____ .
Die Mitgliedschaft endet, ohne daß es einer Kündigung bedarf zum 30.06.2003.

Mit der Veröffentlichung meines Namens in einer Teilnehmerliste bin ich

einverstanden

nicht einverstanden.

Worms, den ___.___._____ _____
(Unterschrift)

Einzugsermächtigung

Hiermit ermächtige ich den VfR Wormatia Worms 08 e.V., die von mir zu entrichtenden Zahlungen bei Fälligkeit zu Lasten meines Kontos Nr. _____ bei der Bank _____, BLZ: _____mittels Lastschrift einzuziehen. Wenn mein Konto die erforderliche Deckung nicht aufweist, besteht seitens des kontoführenden Kreditinstitutes keine Verpflichtung zur Einlösung.

_____, den ___.___._____ _____
(Unterschrift)

Bankverbindung: Sparkasse Worms BLZ: 553 500 10 Konto-Nr.: 620 66 52

Highlights gegen Mainz

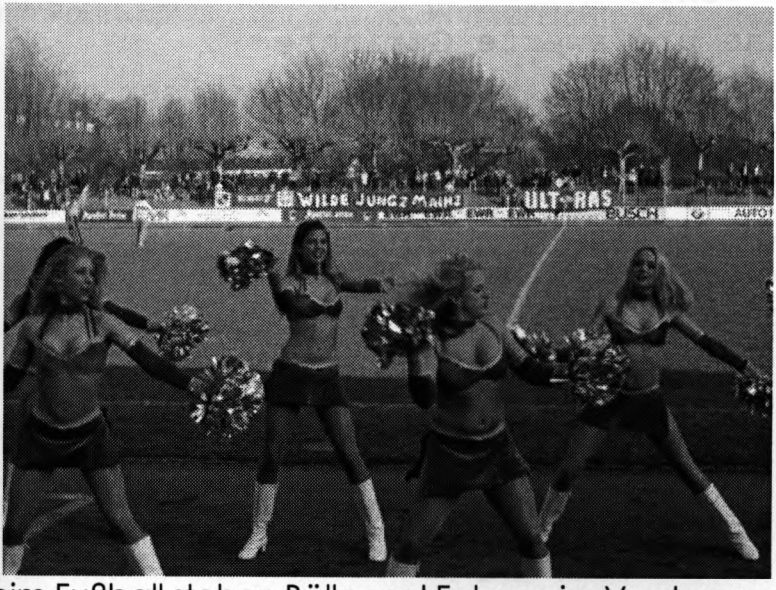

Beim Fußball stehen Bälle und Fahnen im Vordergrund

Wormatia-Treff

im Clubhaus

- Neu renoviert:
  Großer Saal mit Vip-Raum
- Gemütliche Gaststätte
- Uriger Biergarten
- Wir bieten:
  - Kleine preiswerte Gerichte
  - Alle Getränke zu Sportler-Preisen
  - Apostel Bräu vom Fass
- Geöffnet ab 17.00, bei Spiel- u.Trainingsbetrieb sowie nach Rückkehr der 1.u.2.Mannschaften von ihren Auswärtsspielen !
- Es freut sich auf ihr Kommen

Ihr Gaststätten-Team
Des VfR Wormatia

Telefon 0 62 41 / 20 94 88

Wir unterstützen Siege ...

Alfred Schiller
Simona und Michael Lotz
Ludwig Eckes
Peter Gagel
Dr. Jörg Flammiger
Lothar Becker
Dieter Muth
Jens Silex
Dieter Hees
Siegfried Fröhlich
Jochen Schneider
Sven Jorissen c/o Karlsruher Versicherungen
Gerhard Lied
Bernd Hollinger
Paul-Gerhard Phul
Armin Rohrwick
Matthias Bachmann
Christa Penk
Karlheinz Berg
Daniel Hendrich
Andreas Hahn
Oliver Mang
Manfred Zell
Karlheinz & Gretel Hesch
Ulrike Stolz
Fritz Bergemann-Gorski
Walter Eckard
Uwe Andres
Siegmund Baumgärtner
Johann Ruppenthal
Werner Hahn

Warum nicht auch Sie?

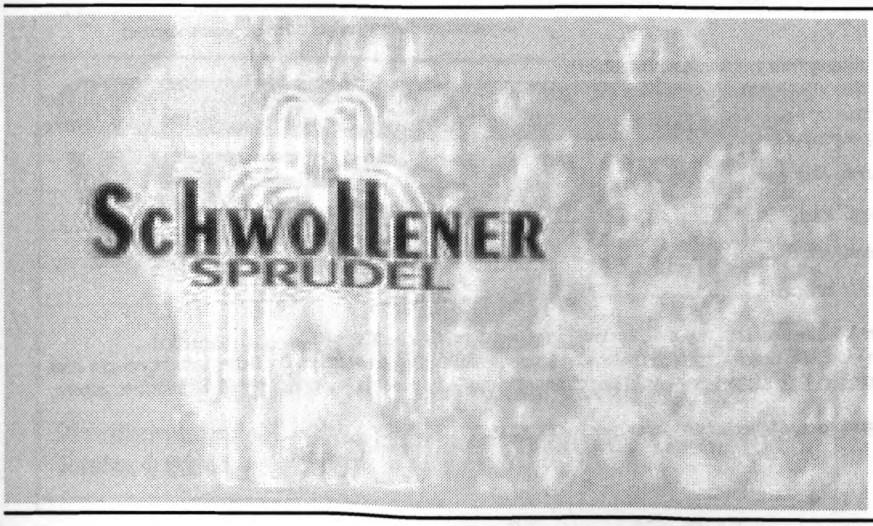

Wormatia Sieger - Club

WORMATIA WORMS

Aufnahme-Antrag

Name: .....

Vorname: .....

Straße: .....

PLZ/Ort: .....

Telefon: .....

Beruf: .....

Geburtsdatum: .....

Geburtsort: .....

Eintritt per: .....

Geworben durch:

.....

Dieses Feld bitte nicht beschriften:

Mitglieds-Nr. .....

erfaßt am: .....

Berufsgruppe: .....

Zahler: .....

Mitgl.-Nr. des Zahlers: .....

☐ aktiv
☐ passiv

Beitrag:		monatlich
☐	Erwachsene	€ 7,83
☐	Rentner/Arbeitslose	€ 4,16
☐	Jugendliche/Azubis/Ehefrauen	€ 3,16
☐	Jugendliche bis 14 Jahre	€ 2,16
☐	beitragsfrei wegen:	

Bezahlung: ☐ Rechnung ☐ Lastschrift

.....

Worms, den — Unterschrift (bei Minderjährigen durch die gesetzl. Vertreter)

Einzugsermächtigung (nur bei Lanstschriftzahler):
Ich ermächtige den VfR Wormatia worms 08 e. V. – jederzeit widerrufbar – von meinem Konto, bei Fälligkeit den Mitgliedsbeitrag abzubuchen. Sollte mein Konto nicht die notwendige Deckung aufweien, ist die Bank nicht verpflichtet, die Abbuchung durchzuführen.

Konto-Nummer: .....

Bankleitzahl: .....

Bank: .....

Kontoinhaber: .....

Auszug aus der Vereinssatzung: – § 8 – „Beendigung der Mitgliedschaft":
Der Austritt kann jederzeit, durch schriftliche Mitteilung an den Vorstand, erklärt werden. Die Betragspflicht erlischt aber erst mit dem Ende des Kalenderjahres, in welchem die schriftliche Erklärung dem Vorstand, bis 30. September, zugeht.

– § 8 – „Beendigung der Mitgliedschaft" gelesen: .....

Unterschrift

Wir stehen in der Pflicht ...

Vorstand:	Fritz Bergemann-Gorski
	Siegfried Fröhlich
	Jochen Schneider
Ehrenpräsident:	Karl-Heinz Hesch
Wirtschaftsrat:	Helmut Antz
	Norbert Eschenfelder
	Dieter Hees
Marketing-Manager:	Sven Jorissen
Pressesprecher:	Gerd Obenauer
1b-Leiter:	Dieter Muth
Jugendleiter:	Uwe Bader
Sportkoordinator:	Eugen Hupp
Mitgliederbetreuung:	Alfred Schiller
Geschäftsstelle:	Tanja Goergen
Team-Manager:	Michael Kussmann
Stadionsprecher:	Rainer Sprinz & Gerd Obenauer
Vergnügungsausschuss:	Klaus Busch & Karl-Heinz Hesch
Kassendienst:	Fritz Illy
Zeugwart:	Günther Reinhardt

und viele, viele weitere ehrenamtliche Helfer .....

Druck: Firma Technopoint, Mannheim

Zentrum für ambulante Rehabilitation

WESTENDBAD FRIESS

Krankengymnastik • Massage
Medizinische Trainingstherapie

Sauna • Schwimmbad
Solarium • Dampfbad

Bistro im Westendbad
Inhaberin: Rosa Friess

Inhaber: Meinhard Friess

Montags Sportlersauna zum Vorzugspreis

Windthorststraße 6 · 67549 Worms · Telefon 0 62 41 - 59 10 55
Telefax 0 62 41 - 59 13 07

becker's bester NEU's Vertriebsgesellschaft mbH ·
Stammsitz: Obere Dorfstr. 42 · 37176 Nörten-Hardenberg
Standort Freinsheim: Weisenheimer Str.2 · 67251 Freinsheim · Tel. (06353) 93 44-0
Standort Eisleben: Alleebreite 14-15 · 06295 Eisleben · Tel. (03475) 75 11-0

Wer hat wie gespielt ....

VfR Wormatia 08 Worms	06241/2020-25
1. FC Saarbrücken II	0681/97144-0
1. FSV Mainz 05 Amateure	06131/381074
FC Homburg	06841/64199
FK Pirmasens	06331/12242
FSV Salmrohr	06575/982020
FV Engers	02622/14043
SC 07 Idar-Oberstein	06781/46033
SC Halberg-Brebach	0681/8761400
SC Hauenstein	06392/915151
SG Eintracht Bad Kreuznach	0170/9534704
Sportfreunde Eisbachtal	06485/911862
Spielvereinigung EGC Wirges	02602/69260
Spielvereinigung Ingelheim	06132/2989
SV Röchling Völklingen	06898/294604
SV Weingarten	06344/2993
TuS Koblenz	0261/32925
TuS Mayen	02651/1591
VfL Hamm	02682/507

Billard-Cafe La Mirage

Wo geht man hin nach Spielende?
Ins La Mirage (ehem. Alpenröschen)

Mainzer Str. 22, 67547 Worms
Tel.: 06241/206949

.....und wir haben die
WORMATIA - Stadionzeitung gedruckt

TechnoPoint GmbH & Co. KG

DIENSTLEISTUNGSZENTRUM

Leistung auf den Punkt gebracht

www.technopoint.de

- **DIGITALDRUCK**
- **CD-R-PRODUKTION**
- **SCANTECHNOLOGIE**
- **MIKROVERFILMUNG**
- **COM-VERFILMUNG**
- **POSTER-/PLAKATDRUCK**
- **CAD-LINIENPLOT**

TechnoPoint GmbH & Co. KG
Markircher Strasse 17
68229 Mannheim
Tel. 0621/4 84 08-0
Fax 0621/4 84 08-88
e-mail: info@technopoint.de

Keine Aufnahmegebühr.
Keine Mitgliedsbeiträge.
Keine Hauptversammlungen.
Keine Vereinsstatuten.
Kein Probetraining. Kein Kassenwart. Keine schmutzigen Umkleidekabinen. Und vor allem: Weit und breit kein Mensch, der einen vom Arbeiten abhalten will.

Bauen in der Profiliga.
Mit unserem großen Bau- und Gartenmarkt in Worms, Mainzer Straße

HORNBACH

Es gibt immer was zu tun.

Öffnungszeiten: Mo.–Fr. 8–20 Uhr Sa. 8–16 Uhr

-Werbung-

B K W S Rechtsanwälte

Bergemann-Gorski Dr. **K**arlin **W**asilakis
& **S**trunk

Rathenaustr. 16 67547 Worms
Tel.: 06241-889000
www.bkws.de

B K W S Rechtsanwälte, namentlich RA Fritz Bergemann-Gorski, RA Dr. Klaus Karlin, RA Andreas Wasilakis & RA Michael Strunk, haben Ihren Sitz in der Rathenaustr. 16 in Worms. In dieser personellen Konstellation besteht das Büro seit dem Jahr 2000. Neben den herkömmlichen Rechtsgebieten befasst sich die Kanzlei mit Fragen aus dem Bereich der neuen Medien, des Datenschutzes und der Unternehmensnachfolge. Die bisherige Schwerpunktbildung wird dennoch nicht aus den Augen verloren. RA Bergemann-Gorski befasst sich mit Fragen des Erb- und Verkehrsrechts, RA Dr. Karlin berät umfassend in arbeitsrechtlichen Angelegenheiten, RA Wasilakis trägt seit Juni 2002 den Titel des Fachanwalts für Familienrecht und RA Strunk ist seit vielen Jahren als Strafverteidiger aktiv. Die Homepage unter **www.bkws.de** bietet neben Infos zur Kanzlei auch viel Informationen zum angesprochenen Recht der neuen Medien.

Dieses Dokument wurde digitalisiert für www.wormatia.de/archiv